

広報

まつしげ

2023

6

○No.402



松茂町役場



松のこころ



5月1日現在の人口と世帯数 ()内の数値は前月比

人口 14,652人(-17) 男 7,327人(-13) / 女 7,325人(-4) 世帯数 6,938世帯(+15)

大道芸 in マツシゲート (解説は15ページにあります)

新たに決まった松茂町議会議員

4月23日(日) 投票票の松茂町議会議員一般選挙により、12名の議員が当選しました。任期は、令和5年5月1日から、令和9年4月30日までの4年間です。
各議員のプロフィールなど、詳しくは5月29日発刊の『議会だより』第92号をご覧ください。



後列左から、金森恵美子議員、尾野浩士議員、米田利彦議員、村田茂議員、鎌田寛司議員、川端順議員
前列左から、川田修議長、立井武雄議員、佐藤禎宏議員、佐藤富男議員、佐藤道昭議員、板東絹代副議長

【お問い合わせ】 議会事務局 TEL 699・8720



©2005,09 T.V. CO.,LTD.

サッカーJ2 徳島ヴォルティス

「松茂町民デー」を開催!!

徳島ヴォルティスを
みんなで応援しよう!!

- 🏆 **と き** 7月1日(土) 19:00 キックオフ
- 🏟️ **と ころ** 鳴門・大塚スポーツパーク ポカリスエットスタジアム
- 🏆 **内 容** 徳島ヴォルティス VS ザスパクサツ群馬



©2005,09 T.V. CO.,LTD.

～松茂町の小・中・高校生を無料で招待&大人で優待～

- 対象者** 松茂町在住・在学の小中高生、松茂町在住の大人の方
- 料 金** 小中高生：北ホーム自由席・南ホーム自由席／無料
大 人：北ホーム自由席・南ホーム自由席／1,000円
- 購入可能枚数** 1人2枚まで(JリーグID 1つにつき、2枚まで)

チケット購入・発券方法

無料招待及び優待チケットの購入を希望される方は、JリーグIDを取得し、右下の二次元コードから事前にお申し込みください。
スタジアムチケット売り場での本チケットの販売はありません。専用のサイトよりチケットを購入・発券の上、ご来場ください。

チケット販売期間 6月17日(土)正午から試合当日キックオフ時刻まで

ぼくも応援に
行くしげ♪



チケット申込



【お問い合わせ】 総務課 TEL 699-8710

マイナンバーカードの各種手続きをサポートしています



マイナンバーカードの交付などを取り扱う専用の窓口を開設しています。

- 業務内容 マイナンバーカードの交付、更新、申請のサポート、マイナポイント申し込み手続きの支援など
- 場 所 役場1階 正面入口突き当り(総合案内奥)
- 開設時間 平 日 8:30～17:00

※カードの交付、申請のサポートには、必ず予約が必要です。
※カード交付時にマイナポイント申し込み手続きの支援も併せてご希望の方は、予約時にお申し出ください。
※システムのメンテナンスなどで対応できない場合もありますのでご了承ください。

～マイナンバーカードの夜間・休日交付をおこなっています～

手続きを希望される方は、**希望日の前日(平日 8:30～17:00)**までに、お電話にてお申し出ください。
夜間・休日交付の開設日については変更になる場合がありますので、ホームページをご確認いただくか、お電話でお問い合わせください。

- ・夜間(第4木曜日) 17:30～19:00(予約必要)
- ・休日(第2日曜日) 9:00～11:30(予約必要)

～令和5年2月までにマイナンバーカードを申請した方で、マイナポイントの申し込みを希望される方は、早めの手続きをお願いします～

- ①マイナポイントの申し込み期限は令和5年9月末です。
- ②マイナポイントの申し込み期限間際には、マイナンバーカード交付窓口とマイナポイント申し込みサイトの混雑が予想されますので、早めの手続きをお願いします。

[お問い合わせ] マイナンバーカード総合窓口 ☎ 678-2929



7月～9月分

「脳わくわく・若返りトレーニング講座」 参加者募集

参加費
無 料

i P a dを使った楽しい認知機能向上講座です。指先でなぞったり軽く触れたりするだけの簡単な操作のゲームやトレーニングを通して、目・耳・指先から受ける刺激で脳を活性化しましょう。

日 時 7月12日(水)、7月28日(金)、8月9日(水)、8月25日(金)、
9月13日(水)、9月29日(金) 10:00～11:00

場 所 松茂町総合会館 2階 対 象 松茂町にお住まいの65歳以上の方

定 員 20名 *定員になり次第締め切ります。

申 込 6月12日(月)～6月16日(金)に、地域包括支援センターにお申し込みください。電話可。

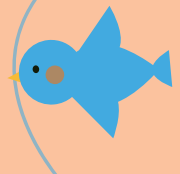

[お問い合わせ] 地域包括支援センター ☎ 683-4566

水を大切にしましょう

6月1日(木)～7日(水)は
「水道週間」です



皆さんの家や学校の蛇口をひねれば、そのまま飲むことができる水道水が出てきます。

水道水は、川の水を、浄水場で安全で安心して飲むことができる水にして、水道管を通して皆さんの家まで届けられています。

【お問い合わせ】 上下水道課(水道係) ☎ 699-8716

防衛省の補助金を活用し、 水道事業の耐震化を進めました

水道施設の耐震化を図るため、令和4・5年度事業として、取水施設管理棟の更新工事を発注し、現在順調に進行しております。令和5年度においては、導水管耐震化工事も予定しています。

これら事業には、防衛施設周辺民生安定施設整備事業補助金を活用しています。

防衛施設が立地する市町村において、生活環境施設または事業経営の安定に寄与する施設整備などに活用できるものです。

松茂町では、これからも防衛省の補助金を有効活用し、安全・安心な水道水の供給に努めて参ります。



防 衛 省
(民生安定助成事業)

【お問い合わせ】 上下水道課(水道係) ☎ 699・8716

水道メーター検針及び 上下水道料金等収納委託業務の 変更のお知らせ

お客様サービスの向上と業務の効率化を図るため、水道事業の委託事業者が行う業務内容を拡大します。これまでの検針収納業務に加えて、水道の開栓・休栓業務、料金等収納の役場窓口受付業務の一部を委託事業者が行います。

また、委託事業者も第一環境株式会社に変更になりました。これからは、役場内上下水道課の一部を第一環境株式会社松茂事務所として業務を行います。

これまで同様、安心・安全な水道サービスの提供に努めて参りますので、水道事業の委託業務へのご理解とご協力をお願いします。

【委託期間】

令和5年7月1日から 令和8年6月30日まで

【委託事業者】

第一環境 株式会社

☆委託事業者の職員がお客さま宅にお伺いする際には、指定の制服を着用し、松茂町が発行した業務従事者証及び委託事業者発行の従業員証を必ず携帯しています。

【お問い合わせ】 上下水道課(水道係) ☎ 699-8716



地域子育て支援センターからのお知らせ

傘が出番の季節になりました。蒸し暑くじめじめした気候ですが、カエルの合唱が聞こえてきたり、色鮮やかな花が咲いたり、夏野菜の苗が大きく育ったりと、子どもたちにとってはいろいろな発見がある季節です。子どもも大人も、子育て支援センターの庭でたくさんの発見をしながら一緒に遊びましょう。待っています!!

6月の行事予定

- 2日(金) 0歳児Day(R4.4~R5.5生まれ) 10時30分~
- 7日(水) ママ歯科衛生士さんによる「歯のおはなし」 10時30分~
- 9日(金) 1歳児Day(R3.4~R4.3生まれ) 10時30分~
- 13日(火) リズムで運動遊び 10時30分~
- 14日(水) AED講習 10時30分~
- 16日(金) 2・3・4・5歳児Day(H29.4~R3.3生まれ) 10時30分~
- 20日(火) はじめましての支援センター 10時30分~
- 23日(金) 誕生会 10時30分~
(6月生まれでないお友達も参加できます)
- 27日(火) おはなしおばさんによる読み聞かせ 10時30分~
- 28日(水) ベビーマッサージ★(1か月~満1歳) 10時30分~

★印は、申し込みが必要です。

※申し込みの必要な行事への申請は、お早めをお願いします。

※急な事情により行事の内容を変更する場合があります。

※行事などの詳細はセンター職員にお尋ねください。

0歳児Day



遊び



こいのぼり製作



ママと一緒に
作ったよ!

たまねぎ収穫



職員による育児相談も行っています。
ちょっとしたことでも、お気軽にご相談ください。

【お問い合わせ】

地域子育て支援センター TEL 699-3116

6月1日は 「人権擁護委員の日」です

人権擁護委員制度をご存知ですか?
昭和24年6月1日に人権擁護委員法が施行されました。これを記念して、法務省及び全国人権擁護委員連合では、毎年6月1日を「人権擁護委員の日」と定め、人権擁護委員制度の周知と人権思想の普及・高揚に努めています。松茂町では、毎月1回、人権擁護委員が地域のみなさんからの人権相談に応じます。相談は無料で秘密は固く守られます。人権に関する困りごとや心配なことがある方は、一人で悩まずにお気軽にご相談ください。

●6月の人権相談

日時 6月1日(木)
13時30分~16時

場所 松茂町総合会館
2階 会議室2

●松茂町の人権擁護委員

武田 敏明	井筒 伸二	片岡 芳人	豊永 明久	植上 秀治	松井 礼子
-------	-------	-------	-------	-------	-------

【お問い合わせ】福祉課 TEL 699・8713

コミュニティ・スクールの活動をご紹介します！

松茂町では、学校と地域がパートナーとして子どもたちの成長を育むため、コミュニティ・スクール®の活動に取り組んでいます。ここでは、その取り組みについてご紹介します。

◇ ◇ ◇
コミュニティ・スクールの5つの部会の一つ、「防災・安全部会」では、地域の方々に、児童・園児の登下校の見守り活動にご協力いただいています。

こうした活動について、この見守り活動に心を動かされた、松茂小学校6年生寒川結美さんの作品を通してご紹介します。

寒川さんの作品は、公益財団法人とくしま、あいぐランド推進協議会による、徳島県健康福祉祭「小学生の作文・絵」コンクールにおいて、優秀賞を受賞しました。この賞は、今後の長寿社会に関する効果的な意識啓発を図るとともに、高齢社会を身近に捉え、その在り方を考える契機となる作品に贈られるものです。本町の、見守り活動を通じての、子どもたちの思いや成長する力を感じます。

コミュニティ・スクール活動にご尽力いただいている地域のボランティアの皆様のご協力に感謝申し上げます。

【お問い合わせ】

社会教育課 電話 699・8719

コミュニティ・スクール

コミュニティ・スクールとは学校運営協議会を設置した学校のことであり、学校運営に地域の声を活かすことで、学校と地域がパートナーとして子どもたちの成長を育むことが期待されます。松茂町では、すべての町立幼稚園・小学校・中学校で1つの協議会をつくり「5つの部会」を運営しています。

松茂町 コミュニティ・ スクール

(松茂町学校運営協議会)

本部：松茂中学校

- ① 学識経験者(大学教授＝スーパーバイザー)
- ② 保護者
- ③ 地域住民代表
- ④ 関係機関・専門機関
- ⑤ 行政
- ⑥ 各部長
- ⑦ 当該園長・校長

事務局
教育委員会

部会

文化・広報	防災・安全	環境	学校支援	ゆめ・ミライ塾
部長 活動員 登録者 (人材バンク)	部長 活動員 登録者 (人材バンク)	部長 活動員 登録者 (人材バンク)	部長 活動員 企業等 登録者 (人材バンク)	部長 企業等 登録者 (人材バンク)

各幼稚園・小学校・中学校

地域学校協働活動(地域学校協働本部)

今月号は、防災・安全部会の取り組みをご紹介します



私の身近な高齢者

松茂小学校 六年 寒川 結美

私の通る通学路にいつも庭のそうじをしな
がら、

「おはよう。」
と笑顔で挨拶してくれるおばあちゃんがいま
す。私は、少しはずかしがり屋な性格なので
小さめの声で挨拶してしまいます。

ある日、学校から帰ってきてから、お母さ
んが、

「今日な、いつもそうじしよるおばあちゃんと
話す機会があつて、毎朝そうじしよるんは子
どもたちの通学の時間に合わせて、安全に学
校に行けるように見守るためらしいよ。」

という話を聞きました。そして、夕方、その
家のおじいちゃんが私たちの下校時間に合わ
せて散歩してくれているそうです。

地域のお年寄りの方たちが、
「散歩するなら、子どもたちの登校や下校の時
間に合わせよう。」
という話になったそうです。

私は、全然知りませんでした。その話を聞

いて、私たち小学生は地域のお年寄りの方に
見守ってもらっていることを知りました。

お母さんも不審者情報のメールが来るた
びに、私や妹の登下校の心配をしています。ど
このお家でも、きっと私たち子どもが安全に
学校に行けるのか、帰ってくるのか心配して
いると思います。お母さんはその話を聞いて
身近なお年寄りの方が、子どもたちの毎日の
安全を見守ってくれているのを知って、安心し
たそうです。

私は、学校まで近いんですが、それでもやっ
ぱり、不審者情報を聞くと、登下校中に不審
者にそうぐうしたら怖いな、どうしようなど
考えてしまいます。

でも、そんな時、優しい笑顔であいさつを
してくれるおばあちゃんや散歩しているお年
寄りの人の姿が見えると気持ち安定します。

私の身近に自分たち子どもたちのことを見守っ
てくれる高齢者の人がいて本当に感謝しな
ければいけないと思いました。

私は、お母さんの話を聞いてから感謝の気
持ちを込めて、あいさつをしっかりしようと
決め、登校中におばあちゃんに

「おはようございます。」

と元気いっぱいであいさつするようになりま
した。

高齢者の方に感謝するとともに、もし、高
齢者の方が何か困っていたら、その時は、さっ
と手を差し伸べることができるよう心がけ
たいと思いました。

今、コロナ禍で人とかかわりがほぼなく
なってしまった世の中ですが、私たち子ども
を見守ってくれている身近なお年寄りの方た
ちのかかわりは、大切に守っていかなけれ
ばならないとあらためて思いました。



明るく住みよい社会をめざして No.160

デジタル社会を安心して生きていくために



インターネットやスマートフォンは、安全に正しく使うことができれば大変役に立つ便利なものですが、使い方を誤れば、事件や犯罪に巻き込まれるきっかけになったり、誹謗中傷やいじめの温床になってしまったりする危険な一面も持ち合わせています。

そこで今回は、デジタルタトゥーの意味やネットにひそむSNSの危険性について考えてみます。

デジタルタトゥーを 知っていますか？

インターネット上に公開された書き込みや画像は、一度拡散されてしまうと完全に消すことは難しいとされています。元の書き込みや投稿内容を削除しても、第三者によって急速に拡散されていくからです。

書き込みや画像などの情報が、半永久的に残り続けることを、消すことが難しい入れ墨(タトゥー)に例えて「デジタルタトゥー」と表現されています。

デジタルタトゥーは、主に「個人情報」「誹謗中傷」「デマ」「リベンジポルノ」「悪ふざけ・いたすら」などに分けられますが、「掲示板やSNS上の書き込み」「動画や画像」「位置情報」「検索履歴」など、様々なデータなどもデジタルタトゥーの種類に含まれています。

「迷惑行為の動画」ネット上で拡散

◇飲食店のアルバイト従業員による食材や備品などへの不衛生な行為を撮影した動画。この行為は、「バイトテロ」とも呼ばれています。

◇回転すし店内でのすしや備品に対する極めて不衛生な行為を楽しんでいる若者の動画。

◇カラオケ店内のアルコール消毒液スプレーに点火する若者の動画。この行為は、一つ間違えると大火災にもつながり、人命を奪いかねない極めて悪質な行為といえます。

これらの不適切な行為を撮影した動画の拡散は、ほんの一例であると思われませんが、被害を受けた飲食店などになっていきます。ネットで広まればあっという間に個人が特定され、罪に問われたり損害賠償請求をされたりすることもあります。そのときのノリや勢い、いたずら半分でしたことの代償は、恐ろしく大きいものになると認識しなければなりません。

下のグラフは、『SNS学識別被害児童数の推移』を表したものです。平成23年から令和2年までの小・中・高・その他に分けたデータと年ごとの合計人数をグラフ化しています。グラフにはありませんが、令和3年の被害児童数の合計は1811人となっています。

被害者が利用したSNSは、Twitter・Instagram・ひまわり(約800万人が利用したサービスで令和元年末に終了)・TikTok・KoeTomoなどが主なものです。

インターネットを頻繁に利用する子どもたちを守るためには、日頃からネット利用について家族で話し合い、子どもへの発言に責任を持たせ、ネットの危

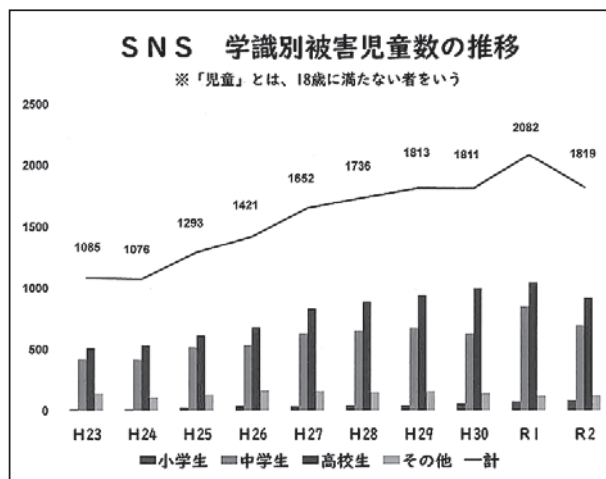

険性を理解させることが重要です。

これからのデジタル社会を生き抜く子どもたちを被害者や加害者にならないためにも、インターネット、スマートフォンを始めとするデジタル機器、SNSなどのコミュニケーションツールを「賢く活用する知識・知恵」「ルールを守って使える健全な心」「安全に利用するための危機管理意識」を育むことが何より大切です。

【参考】

- ・総務省「インターネットトラブル事例集 2022年版」
 - ・警察庁「SNS学識別被害児童数の推移」
 - ・アルソック「デジタルタトゥーとは？」
- ネットにひそむSNSの危険性について解説

「お問い合わせ」

社会教育課 0699・8719

図書館 だより

ホームページを
みてね!

松茂町立図書館



TEL 699-8722



今月の
閉館日

5日(月) 12日(月) 19日(月)
26日(月) 30日(金)

図書館利用のご案内

- 閉館日
毎週月曜日(祝日の場合は次の日)
毎月最終日(月曜と重なる場合は前日)
年末年始
※閉館中でも、図書・雑誌はブックポストに返却できます。
(CD、DVDは破損するので入れないでください)
- 開館時間
午前10時から
午後6時まで
- 貸出点数・期間(図書・CD等を含め合計10点まで)
* 図書・雑誌・紙芝居(最新号の雑誌は除きます)
10冊まで 2週間(一部例外があります)
* CD・DVD 2点まで 1週間

6月のおはなし会



おはなしおばさん

10日(土)10:30~ 研修室

日本昔話や世界昔話をテーマに、一緒に楽しめるふれあい遊びなどを行います。楽しい!が盛りだくさんのおはなし会です。

あかちゃんといっしょ! まっぴよ♪おはなし会

21日(水)10:30~ おはなしのへや

絵本を介した親子のふれあいと、赤ちゃん絵本の紹介や読み聞かせをしています。

マッピーとほんわかおはなし会

24日(土)10:30~ おはなしのへや

毎月のテーマにそった絵本の読み聞かせや、手遊びなど、とてもほんわかとした時間が過ごせます。



6月のテーマは
「あめ」しげ!

☆おはなし会は申し込みが必要です。定員は各回先着10組様までです。
図書館内カウンターもしくはお電話で受け付けております。
また、人数に余裕がある場合は当日に直接ご参加いただくことも可能です。

今月の クローズアップ本コーナー

【大人の手習い】



『オンナを磨く!
おケイコ体験記』
カツヤマケイコ/著
宝島社/刊行



『夏井いつきの世界一わ
かりやすい俳句の授業』
夏井いつき/著
PHP研究所/刊行

【LGBTQを知る】



『個性ってなんだ
らう? -LGBTの本-』
中塚幹也/監修
あかね書房/刊行



『片想い』
東野圭吾/著
文藝春秋/刊行

大学連携講座のご案内

- 【場所】 松茂町立図書館 研修室
- 【対象・定員】 大人30名
- 【申込】 図書館受付カウンター、またはお電話で申し込みできます。
※各回とも定員になり次第、締め切ります。

第1回講座

「子どもの作品も、美術館の作品も、
思いきり楽しむために」

鳴門教育大学大学院 客員教授/名誉教授
山木 朝彦 先生

【日程】

6月24日(土) 14時から90分程度

【受付期間】

6月1日(木)から6月22日(木)まで

【山木先生からのひと言】

本講座では、ふだん、大人が見落としがちな子どもの作品の魅力を探ります。子どもの作品といっても多種多様ですので、「子どもの作品はこういう感じ」といったような、みなさんが心の中に描く先入観を覆す魅力的な作品を紹介したいと思います。次に、アーティストたちが創った作品を画像で見ますが、紹介されることが少ない作品を紹介したいと思います。さらに、大きな美術館に飾られているような名作と呼ばれる作品を子どもはどのように感じ、感想を抱くのか、その一端を紹介したいと思います。

この講座を通じて、新たな子どもの作品の魅力、同時代の美術の魅力、そして、美術館そのものの魅力を伝えたいと考えています。全体を通じて、アートの新たな姿に気づく契機となるでしょう。

第2回講座

「天文学の成り立ちと変遷」

鳴門教育大学大学院 准教授
田村 和之 先生

【日程】

7月8日(土) 14時から90分程度

【受付期間】

6月20日(火)から7月6日(木)まで

【田村先生からのひと言】

星・銀河・宇宙、多くの人が興味を持っているロマン溢れる天文学の世界について今回は紹介します。古代から現代まで、人々はなぜ夜空を見て、観測して、謎を解き明かそうとしたのか。そして、現在の我々が知っている宇宙に辿り着くまでにどのような道のりがあり、まだわからない宇宙の謎をどのように調べようとしているのか、天文学・宇宙物理学で学ぶ知識も簡単に学びながら宇宙への夢を膨らませてください。



松茂町文化協会加盟

陶芸サークル 松ぼっくい

作陶展

6月24日(土)

～7月27日(木)

時間 9:00～16:30

場所 松茂町歴史民俗資料館



【お問い合わせ】

歴史民俗資料館 ☎ 699-5995

無心に土をこねて
ろくろを回し
形にしていくなか
ワクワクの窯出し
作陶は癒しです
モノであふれた時代
だからこそ
わたしのオンリーワン

会員募集中

年会費 3,000円
(材料費別)

●活動日時・場所
毎週金曜日(4・8
月、年末年始除く)
13:00～16:00
松茂町歴史民俗資
料館内

—見学歓迎—

予約不要

活動日時にお越しく
ださい

道具は揃っています

松茂町体育施設指定管理者 の募集について

松茂町教育委員会は、地方自治法及び松茂町公の施設に係る指定管理者の指定手続等に関する条例に基づき、松茂町体育施設の管理運営業務を行う指定管理者(団体)を募集するため募集要項の公開を行います。

松茂町体育施設は、体育・スポーツ及びレクリエーションの振興を図り、町民の健全な心身の育成と体位の向上を図るための施設として設置されたもので、次の施設について募集を行います。

■指定管理を行う施設の名称

松茂町総合体育館 松茂町第二体育館
松茂町中央公園 松茂町サッカー場
松茂町民グラウンド

■指定管理の指定期間

令和6年4月1日から令和11年3月31日まで(5年間)

■募集要項の公開及び配布について

募集要項が必要な方は、6月30日(金)までに、松茂町教育委員会までお越しください。

なお、現地説明会を6月19日(月)に行います。詳しくは募集要項をご覧ください。

募集要項は松茂町ホームページでも公開しています。

【お問い合わせ】 社会教育課 ☎ 699-8719

聴覚や発話に障がいのある方へ

NET119緊急通報システムのご案内

★NET119緊急通報システムとは

聴覚や発話に障がいのある方、音声による通話が困難な方が、携帯電話やスマートフォンのインターネット機能を利用し、簡単な操作で119番通報ができるシステムです。

- 自宅からだけでなく、外出先からの緊急通報が可能
- 「自宅の場所」「よく行く場所」を登録可能
- 持病などの医療情報、家族などの連絡先も登録可能

★利用対象者

松茂町在住、または在勤・在学されている方で、聴覚や発話などに障がいがあり、音声による119番通報に不安のある方です。

◆ご利用には事前登録が必要になります。
(登録料、利用料は無料。通信料が別途必要)



詳しくは板野東部消防組合ホームページ「NET119緊急通報システム」をご覧ください。

【お問い合わせ】 板野東部消防組合 通信指令課
☎ 698-9119 ☒ tsushin@itanotobu-fire.jp

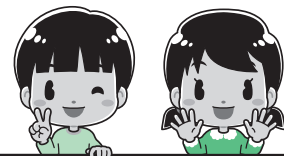

児童手当現況届の お知らせ

毎年6月1日現在の受給者の状況を住民基本台帳などで確認します。児童の養育状況が変わっていなければ、**現況届の提出は原則不要**です。

ただし、次に該当する方は、現況届の提出が必要です。現況届の提出が必要な方には、6月中旬までに現況届を送付いたしますので、指定の期日までに提出してください。

- 配偶者からの暴力などにより、住民票の住所と異なる市町村で児童手当を受給している方
- 支給要件児童の戸籍や住民票がない方
- 離婚協議中で配偶者と別居している方
- その他松茂町から提出の案内があった方

【お問い合わせ】 福祉課 ☎ 699-8713

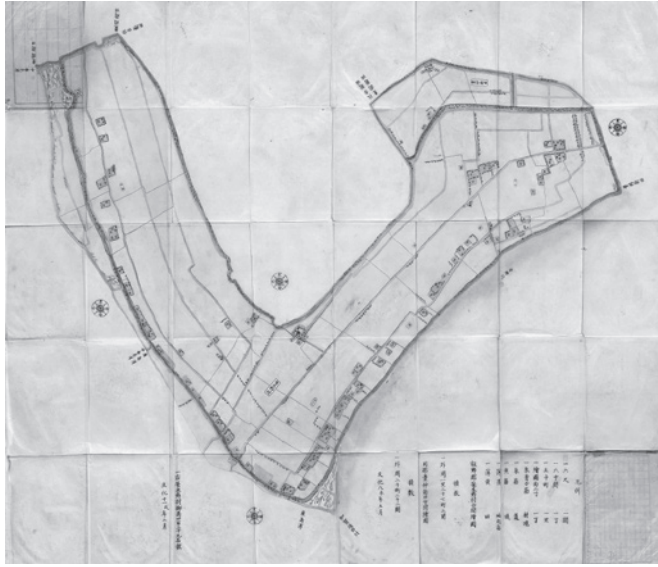

笹木野村分間絵図・豊仲新田分間絵図

【資料名】
板野郡笹木野村分間絵図
同郡豊仲新田分間絵図

【作成年代】
文化8年(1811)5月

【寸法】
タテ131cm×ヨコ151cm

【解説】
徳島藩は享和2年(1802)から嘉永2年(1849)にかけて、藩絵図方の測量家・岡崎三蔵らを中心に、阿波・淡路両国の全域を対象とした実測に基づく絵図製作事業を行いました。

絵図は縮尺1,800分の1のサイズで作製され、V字型に描かれているのが笹木野村です。村の周囲には堤防が築かれています。笹木野村の右上に小さく描かれた2区画が豊中新田です。

笹木野村では、家や蔵などが今切川堤防沿いの八丁野地区に密集しているため、当時の村の中心がどこであったか読み解

第169回
歴史を
訪ねて

路傍の
資料館だより

松まに伝わる「田舎絵図」
「笹木野村分間絵図」
「豊仲新田分間絵図」

資料館トピックス

くこともできます。また、今切川から取水した用水を、北方面の北地・東方面の山ノ手地区に引いていたことが分かります。用水路の位置は、

現在でもほぼ同じであると考えられ、当時の景観を復原することができます。貴重な資料です。

◆ミニ企画展「古文書・古絵図から読み解く板野郡」ただいま開催中

江戸時代の文書や絵図から、昔の松茂の様子を学んでみませんか。
期間：6月18日(日)まで 9時～16時30分(最終日は16時まで)
期間：歴史民俗資料館特設コーナー

◆企画展「ひびき展(陶芸サークル松ぼっくり)開催」
サークル会員の手作り陶器を多数展示します。
期間：6月24日(土)～7月27日(木) 9時～16時30分
場所：歴史民俗資料館特設コーナー

◆アクティビティ「ビーチコーミング」参加者募集
月見ヶ丘海岸で貝殻・ビーチグラスなど、自分だけの宝物を探す体験を楽しんでみませんか。
日時：6月17日(土) 10時～11時(雨天中止)

集合場所：月見ヶ丘海浜公園ビクターセンター周辺
参加費：無料 対象：小学1年生以上(小学生は保護者同伴)
持ち物：タオル・帽子・軍手・飲み物・濡れてもよい靴(サンダル不可)
申込期間：6月1日(木)～15日(木)

◆人形浄瑠璃芝居定期公演
6月11日(日) 10時から資料館にて開催します。
出演：ふれあい座 演目：傾城阿波の鳴門 順礼歌の段

◆「ふれあい座」座員募集中
人形浄瑠璃や人形操りに興味のある方、大募集中です。まずは定期練習会へお越しください。座員一同お待ちしております。
《定期練習会》
毎週木曜日 19時～ 場所：歴史民俗資料館屋外舞台

【お問い合わせ】歴史民俗資料館 ☎699・5995



松茂町国民健康保険に
加入されている皆様へ

特定健康診査が始まります

特定健康診査は、メタボリックシンドローム予防を中心に、あなたの健康を見守る大切な健診です。1年に1度の特定健康診査は必ず受診しましょう！

★ 受診回数は年度中にいずれかの会場で1回です ★

対 象	場 所	日 時
昭和23年10月1日～ 昭和59年3月31日生まれの方	松茂町保健相談センター	6月23日(金)・25日(日)・26日(月)・28日(水) 11月10日(金)・1月22日(月)
	県内実施医療機関	受診券受取後から令和6年1月末まで

※昭和23年10月1日～昭和24年1月31日生まれの方は75歳の誕生日以降は受診できません。

【持参するもの】 ● 松茂町国民健康被保険者証 ● 特定健康診査受診券 ● 1,000円(自己負担金)

※6月実施の保健相談センターでの集団健診は受診券がなくても受けられます。

【健診内容】 ● 質問票 ● 血圧測定 ● 身体計測 ● 尿検査 ● 心電図検査 ● 血液検査(貧血検査含む)

- ◆ 特定健康診査受診券・県内実施医療機関一覧は、7月上旬に個人通知します。
- ◆ 受診を希望する医療機関へ事前に連絡のうえ、予約をしてください。
- ◆ 脳ドック受診予定の方は、検査項目が重複するため、特定健康診査を受診できません。



健康ポイント
2023

【お問い合わせ】 住民課 ☎ 699-8712

令和5年度 後期高齢者健康診査のお知らせ

後期高齢者医療制度に加入されている方を対象に、糖尿病などの生活習慣病の早期発見や重症化の予防のため、健康診査を実施します。「健康診査受診券」が届いた方は、必ず受診しましょう。

■ 対象者 ※長期入院・施設入所中などの方は、健康診査の対象にはなりません。

1 申し込みしなくても受診券が届く方

- 令和4年10月1日から令和5年9月30日までの新規加入者(75歳になった方など)
※令和5年10月1日以降に後期高齢者医療制度に加入予定の方は、**加入前の健康保険の特定健診を受診してください。**
(市町村国民健康保険の場合は、受診券の有効期限を確認のうえ、有効期限内に受診してください)
- 令和4年度に後期高齢者健康診査受診券で健診を受診された方
※広域連合が受診を確認できた方に限ります。
- 生活習慣病と診断されていない方



2 申し込みにより受診券が届く方

上記①②③以外の方で受診を希望する方 ※生活習慣病と診断されている方も申し込みにより受診できます。

申込期間：6月初旬から12月中旬まで / 申込先：住民課窓口の健康診査申込書でお申し込みください。

■ 受診券送付時期 6月中旬から12月中旬まで(加入時期や申込時期に応じて送付)

■ 受診費用 無料 ■ 受診期間 「健康診査受診券」を受け取られたときから令和5年12月末まで

■ 健診項目 身体計測、血圧測定、血液検査(貧血検査含む)、尿検査、心電図検査、眼底検査(医師判断による)

■ 予 約 **必ず受診を希望する医療機関へ事前に連絡のうえ、予約をしてください。**

※保健相談センターの集団健診でも受診できます。(事前予約が必要)

■ 持参するもの 健康診査受診券・質問票(受診券に同封しています)・被保険者証

【お問い合わせ】 徳島県後期高齢者医療広域連合事務局 ☎ 677-3666、住民課 ☎ 699-8712

保健相談センターだより

保健相談センター
TEL 683-4533

6・7月の主な行事

内容	日程	対象	備考
股関節脱臼検診	7月5日(水)	令和5年3月～5月生	対象者に個別通知 (受付時間などは 通知に明記)あり *要予約
乳児健診	7月19日(水)	令和4年11月～12月生	
1歳半健診	6月14日(水)	令和3年10月～12月生	
3歳児健診	6月21日(水)	令和2年1月～2月生	
育児相談	6月19日(月) 9:30～11:00	小学校就学前のお子さまとご家族	実施日の 1か月前から予約可 *要予約
助産師さんの 育児相談	6月6日(火) 7月4日(火) 13:15～16:45	松茂町民で妊娠を希望する方・妊娠中や 子育て中のお母さんとお子さま	

個別健康相談

来所の際は電話でご連絡のうえ、保健相談センターにお越しください。
電話相談も実施しています。お気軽にご相談ください。

- ❖ 保健師による健康相談 血圧測定・尿検査・相談
- ❖ 管理栄養士による個別栄養相談 離乳食・糖尿病・高血圧などの食生活について
- ❖ 特定健康診査の結果の見方や生活習慣の見直しなど

昼間お忙しい
皆様へ

エアロビックインストラクターによる リフレッシュ体操教室(夜間)



夜間に体操教室をします。皆様ぜひご参加ください。

- ◇ 対象年齢 40～64才(6月1日現在) ◇ 定員 受付順18名
- ◇ 申込 6月12日(月)から受付します。保健相談センターまでご連絡ください。
- ◇ 日時 7月～10月(第2・4火曜日) 全8回 19時～20時15分
- ◇ 場所 松茂町保健相談センター 2階 多目的ホール



※第1回教室の7月11日(火)は、申込書記入などのため、18時30分までにお越しください。

日程の詳細は、第1回教室でお知らせいたします。

※体操のできる服装、タオル、飲み物、ヨガマット(お持ちの方のみ)をご持参ください。

健康ミニ情報 6月4日～10日は、「歯と口の健康週間」です!

栄養をとり込む歯・口の健康は、全身の健康を支える土台です。歯を失う原因の多くは、歯周病と虫歯で、原因はプラーク(歯垢)です。毎日の歯磨きと定期的な歯科健診でプラークを減らし、口の中を清潔に保ちましょう。

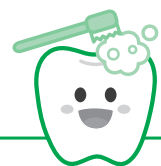

●歯周病のセルフチェックリスト

- 朝起きたときに、口のなかがネバネバする。
- 歯肉がときどき腫れる。
- 歯みがきのときに出血する。
- 歯肉が下がって、歯と歯の間にすきまができてきた。
- 口臭が気になる。
- 歯がグラグラする。

当てはまる項目があれば、歯科医療機関で検査を受けましょう



Father's Day

TOWN INFORMATION

6月のお知らせ

アラートを用いた訓練放送
全国瞬時警報システム(丁)

お知らせ

Jアラートを用いた
訓練放送を行います



税
6月は、町県民税(1期分)の納期です。
納期限までにお近くの金融機関・コンビニまたは役場窓口で納付してください。
●納期限 6月30日(金)
▼問合せ 税務課
☎699・8715

柳生基金とは、故柳生幹雄氏(豊岡)からの寄付により、交通安全思想の啓発と交通遺児の健全な育成を目的として設立された基金です。
交通遺児の方で交通遺児育英資金を希望する場合は申請をお願いします。給付は申請後、運営委員で決定します。

柳生基金(交通遺児育英資金)申請受付

▼問合せ 危機管理課
☎699・8725

●日時
●全国一斉情報伝達試験
6月7日(水) 11時頃
●緊急地震速報訓練
6月15日(木) 10時頃

▼問合せ 危機管理課
☎699・8725

●対象者
松茂町在住の小・中学生で父母のいずれか、または両親を交通事故で亡くし、現在、父または母が婚姻していない者。
●申請締切
6月16日(金) 17時まで
▼問合せ 社会福祉協議会
☎699・5352

募集

松茂町シルバー人材センター
●会員募集とご利用のお願い
●会員募集(女性会員急募)

60歳以上の松茂町在住の方が登録できます。登録をしていただく、都合のつく時間に働くことができます。お申し込みは直接シルバー人材センターまでお越しください。
(年会費2000円)

◇ご利用について
除草・剪定・消毒など、お

●対象者
●募集期間
6月29日(木)まで
▼問合せ
ポリテクセンター徳島
☎654・5102

●募集科名
6か月コース(8月1日から令和6年1月31日)
CAD機械科/住環境計画科

●受講料
無料(テキスト代などは必要)

●問合せ
ポリテクセンター徳島
☎654・5102

●お問い合わせ
保健相談センター ☎683-4533

夜間・休日在宅当番医表

令和5年6月分

日曜日	医療機関名	電話番号	所在地
1 木	谷口耳鼻咽喉科クリニック	699-2787	松茂町
2 金	藤本クリニック	698-0303	北島町
3 土	有住内科クリニック	698-8655	北島町
4 日	田根内科	698-0123	北島町
5 月	越智内科胃腸科	698-3111	北島町
6 火	吉野川病院	698-6111	北島町
7 水	新居内科	698-8808	北島町
8 木	田根内科	698-0123	北島町
9 金	北島こどもクリニック	697-2221	北島町
10 土	藤本クリニック	698-0303	北島町
11 日	北島こどもクリニック	697-2221	北島町
12 月	いのもと眼科・内科	698-8887	北島町
13 火	つかさクリニック	697-2323	北島町
14 水	中村耳鼻咽喉科クリニック	697-3213	北島町
15 木	健生きたじまクリニック	698-9629	北島町
16 金	こまつばら整形外科	698-5108	北島町
17 土	越智内科胃腸科	698-3111	北島町
18 日	いのもと眼科・内科	698-8887	北島町
19 月	ルナウイメンズクリニック	697-2322	北島町
20 火	くぼ小児科クリニック	678-7141	北島町
21 水	香川内科	692-9770	藍住町
22 木	きたじま皮フ科	678-7010	北島町
23 金	森本医院	641-4141	藍住町
24 土	吉野川病院	698-6111	北島町
25 日	つかさクリニック	697-2323	北島町
26 月	中川整形外科	641-2288	藍住町
27 火	稲次病院	692-5757	藍住町
28 水	浜病院	692-2317	藍住町
29 木	清水内科	692-8900	藍住町
30 金	あいずみ皮ふ科	692-9211	藍住町

担当時間 平日 18:00から22:00まで
休日 9:00から22:00まで

当番医は都合により変更する場合があります。また、診療科目によっては、対応できない場合がありますので、必ず先に電話でご確認の上、受診してください。

※上記以外の在宅当番医の情報は板野東部消防組合「救急病院問い合わせ電話」☎698-9119へお問い合わせください。

※その他、徳島救急医療電話相談、救急医療情報などについては、県のホームページ「医療とくしま」をご利用ください。

[お問い合わせ] 保健相談センター ☎683-4533

気軽にご連絡ください。

▼問合せ

シルバー人材センター(保健相談センター内)
☎699・7190

ポリテクセンター徳島
公共職業訓練 受講生募集

● 紙の日 ●

6月3日(土)・10日(土)
7月1日(土)・8日(土)

★地域ごとに指定日がありますのでご注意ください。
★当日の午前8時まで、正しい持ち寄り場所へ出してください。
☆古着回収は雨天の場合中止しますので、出さないようにお願いします。
紙類は小雨でも回収します。
☆布団やぬいぐるみ、じゅうたんは「紙の日」には回収できません。粗大ごみの収集日に出してください。 [お問い合わせ] 環境センター TEL699-5934

今月の相談

※相談は無料です。詳細は担当課へ

相談名	相談日	時間	場所	内容	問合せ
行政相談委員による 行政相談	14日(水)	13時30分～ 15時30分	松茂町総合会館 2階 会議室2	行政(国の機関など)の事業 に対する要望や苦情	総務課 TEL 699-8710
人権擁護委員による 人権相談	1日(木)	13時30分～ 16時		暮らしの中で起きる差別や 虐待など人権に関する相談	福祉課 TEL 699-8713
弁護士による 無料法律相談	8日(木) ★要予約	13時～16時	老人福祉センター 松鶴苑 2階	相続関係などお気軽にご相談 ください。秘密は厳守! 予約は6月1日から受付可	社会福祉協議会 TEL 699-5352
消費生活相談	月～金 (祝日除く)	9時～15時	松茂町役場 1階 (産業環境課横)	契約や商品、悪質商法に 関するトラブルの相談	松茂・北島 消費生活センター TEL 699-4300



お誕生おめでとう

こどもの名前

親の名前

鈴 鹿 光 (ひかり) 🎵 剛 ・ 望



成年後見制度無料相談会

成年後見や相続手続・遺言書などに関する相談に専門家である行政書士が、ご相談に応じます。お気軽に、ご相談ください。

- 日時 6月15日(木)
13:00～15:00
- 場所 老人福祉センター 松鶴苑

[お問い合わせ] コスモス成年後見サポートセンター徳島県支部
TEL 679-4440

花の苗の無料配布

松茂町花づくり会では、町内を花でいっぱいにする活動の一環として、マツシゲートで、花の苗の無料配布を行います。みなさん大切に育ててくださいね。

- ❖日時 6月25日(日) 10:00～12:00
(無くなり次第終了します)
- ❖場所 マツシゲート

※持ち帰る苗の数はお1人様10株程度まででお願いします。
※開始時間を守り、係員の指示に従ってください。
※苗を持って帰るための箱や袋を持参してください。

[お問い合わせ] 社会教育課 TEL 699-8719

今月の表紙:「大道芸を見てみたい!」と思い、5月14日のマツシゲートを取材しました。あいにくの雨でしたが、初めて見るちんどん屋やけん玉、ジャグリングなどの大道芸に、みんなが笑顔になりました。とび入りの松茂係長もステキでした。



まつしげーと

イベントカレンダー



2023

月 Mon	火 Tue	水 Wed	木 Thu	金 Fri	土 Sat	日 Sun
※イベントについては変更になることもあります。 ※各種教室については、事前予約が必要となります。			1	2	3 防災フェスティバル まつしげ朝市	4
北海道なまらうまいフェア						
5	6	7 木製スプーン等ものづくり教室	8	9	10 まつしげ朝市	11 マルシェ MARCHE スチーム学び隊
北海道なまらうまいフェア						
12	13	14 木製スプーン等ものづくり教室	15	16	17 SDGs料理教室：カレー講座 お魚教室 まつしげ朝市	18
熊本市春すいか・メロンフェア						
19	20	21 木製スプーン等ものづくり教室 お菓子作り教室	22	23	24 SDGs料理教室：おかず講座 まつしげ朝市	25 スチーム学び隊 花の苗配布
熊本市春すいか・メロンフェア						
26	27	28 木製スプーン等ものづくり教室	29	30	1 まつしげ朝市	2 スチーム学び隊
山形県鶴岡市さくらんぼフェア						

【お問い合わせ】まつしげーと ☎ 699-5030

Matwitter

松茂係長による
町の魅力発信コラム

松茂係長

6月11日のまつしげーとマルシェは、芝生広場で、SDGsすごろく (無料) と、沈殿藍を使ったワークショップ (有料) を開催するしげ🌟
ワークショップで使う沈殿藍は、去年まつしげーとの隣の畑で育てた藍🌿を原料にして作ったものしげ😊

「すごろく」は当日先着順、ワークショップは事前予約受付中しげ❤️
6月は、まつしげーとでSDGsを楽しく体験するしげよ～🎵



まちかど トピックス



まつしげーとでキャンプ!!

5月のゴールデンウィーク中にキャンプをしていると聞いて、まつしげーとにやってきました。

6,500㎡の広い芝生広場に、色や形の違ったたくさんさんのテントが立っていて、BBQやたき火など、皆さん楽しく過ごしていました。

次回は、6月17日(土)・18日(日)の1泊2日で開催予定。ご予約は、キャンプ場予約サイト「なっぷ」から、「SKY BASE Matsushige」で予約ができます。

2
0
2
3
.
5
.
3

予約サイト



【お問い合わせ】(一社)松茂まちづくり推進機構
☎ 678-2928