

広報

まつしげ

2023

7

◎No.403



防災フェスティバル 6月3日(解説は15ページにあります)



6月1日現在の人口と世帯数 ()内の数値は前月比

人口 14,654人(+2) 男 7,332人(+5) / 女 7,322人(-3) 世帯数 6,945世帯(+7)

松茂町公式アプリ

まつナビ 誕生！

暮らし
の情報サービス
情報コミュニ
ティバ
スの検索

このたび、松茂町の暮らしの情報をはじめ、「健康・福祉」、「子育て・教育」、「観光・イベント」などをタイムリーに発信する

松茂町公式アプリ “まつナビ”

が誕生しました！是非ご利用ください！



無料ダウンロード

App Store
からダウンロードGoogle Play
で手に入れよう

松茂町まつナビ

検索

住民投稿（マイレポ）

道路の異常や、カーブミラー・防犯灯などに関して、問題点を投稿できます。

防災情報（防災マップ）

河川の洪水や浸水継続時間などの防災情報を、マップで確認できます。

お知らせ

まつしげサマーカーニバル
in マツシゲート

にて、アプリの案内窓口を開設します！

7月29日(土) 30日(日)
10:00～17:00

さらに アカウント登録を
していただいた方は

「まつしげサマーカーニバル」で使える
**ドリンク1杯無料券
プレゼント！**

※事前に登録していただいた方も対象です。
※案内窓口でアカウント情報画面を提示してください。



「お問い合わせ」

長寿社会課 ☎699・2190

山田 眞知子 委員〔広島 一番越・二番越・三番越・
四番越、小喜来、鉄ノ先 地区〕

新たに、松茂町民生委員・児童委員として、次の方が委嘱されました。
任期は、令和7年11月30日までです。
地域の身近な相談役として、よろしくお願ひします。



4年ぶりに

OPEN!!**月見ヶ丘海水浴場**

いよいよ夏本番！今年も良質な水質と快適な環境で皆さまをお迎えます。
ご家族やご友人と、是非お越しください！！

楽しみにしていた海開きしげ!!
今年はいっぱい遊ばしげよー♪



場 所：月見ヶ丘海浜公園南側

期 間：7月7日(金)～8月21日(月)

時 間：9:00～17:00

駐 車 場：月見ヶ丘海浜公園駐車場(無料)

「お問い合わせ」 月見ヶ丘海水浴場管理運営協議会 ☎699-3574

〈令和6年1月採用〉

松茂町職員採用試験案内

○募集職種〔採用予定人数〕

・社会福祉士または主任介護支援専門員

〔若干名〕

○受験資格要件

・昭和59年4月2日から平成14年4月1日までに生まれた者。
・社会福祉士または主任介護支援専門員の資格を有する者もしくは令和5年12月31日までに資格を取得する見込みの者。

○試験日・試験場所

・第一次試験 9月3日(日)

松茂町役場

・第二次試験 10月下旬

松茂町役場

○試験案内

松茂町ホームページをご確認ください。

○申込方法

松茂町電子申請サービスから電子申請してください。



試験案内



電子申請

※令和6年4月採用の松茂町職員採用試験は、
広報まつしげ8月号でお知らせいたします。

「お問い合わせ」 総務課 ☎699・8710

板野東部消防組合**令和6年4月採用 消防職員採用試験**

●試験区分

消防職員
(高等学校卒業程度)

●採用予定人員

若干名

●職務内容

警防、救急、救助、予防、総務などの消防業務

●受験資格

平成10年4月2日から平成18年4月1日までに生まれた者。
(救急救命士の資格を有する場合は、平成8年4月2日以降に生まれた者)
自動車免許は準中型免許以上を取得している者。または将来自費で取得する者。

●申込受付

7月10日(月)から8月7日(月)まで
(郵送の場合は7日消印有効)

●試験日

一次試験 9月17日(日)
二次試験 10月以降予定

※募集要項および試験申込書は、
板野東部消防組合にあります。

「お申し込み・お問い合わせ」

板野東部消防組合 総務課

☎698・9900



子育て世帯生活支援特別給付金のご案内

国制度

低所得の子育て世帯の支援のため、給付金を支給します。

1. 支給対象者

- 令和4年度子育て世帯生活支援特別給付金の支給対象者(5月31日支給済)
- 令和5年3月31日時点で平成17年4月2日(障がいがある場合は平成15年4月2日)以降に生まれた児童を養育する方であって、令和5年度住民税均等割が非課税もしくは令和5年1月以降の収入が急変し、住民税均等割が非課税相当の収入となった方

※ひとり親世帯分の給付金を受け取った方は除きます。
※令和6年2月末までに生まれた新生児も対象です。

2. 支給額 児童1人当たり一律 **5万円**

3. 支給手続き

申請が必要

申請書類についてはホームページをご確認ください。

申請期限：令和6年2月28日



国制度

松茂町独自制度

町独自に低所得以外の子育て世帯にも給付金を支給します。

1. 支給対象者

- 令和5年6月30日時点で平成17年4月2日以降に生まれた児童を養育する方
- ※国制度(左の欄)の支給対象児童は除きます。
- ※支給後、国制度(左の欄)の対象となった場合は、支給額を返還していただくこととなります。
- ※令和6年3月末までに生まれた新生児も対象です。

2. 支給額 児童1人当たり一律 **1万円**

3. 支給手続き

- ・松茂町の児童手当(特別給付)受給者

申請不要

8月頃に案内通知文を送付します。

- ・上記以外の方(高校生のみ養育している方・公務員など)

申請が必要

8月頃に支給対象と思われる方に申請書類を送付します。

申請期限：令和6年3月31日



町独自制度

[お問い合わせ] 福祉課 ☎ 699-8713

「住民税非課税世帯支援給付金」のご案内

エネルギー・食料品などの価格高騰による家計への影響が特に大きい住民税非課税世帯の生活を支援するため、給付金を支給します。

1. 支給対象者

令和5年6月30日に松茂町の住民基本台帳に記録されており、世帯員全員の令和5年度分の住民税均等割が非課税である世帯

2. 支給額 1世帯当たり **3万円**

3. 手続き

対象となる世帯の世帯主あてに、**確認書類**を7月下旬から順次送付します。
必要事項を記入の上、返信用封筒に入れて**返送してください**。

4. 申請期限 令和5年12月28日

[お問い合わせ] 長寿社会課 ☎ 699-2190

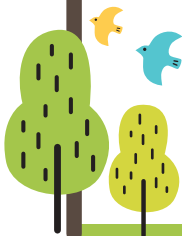

7
29 土

30 日

まつしげ サマーカーニバル

16:00~20:00

in マツシゲート

29日(土)、30日(日)の2日間、マツシゲートで阿波おどりイベント「まつしげサマーカーニバル」を開催します!!

松茂町内の飲食店が大集合! お店でしか食べられないものや買えないものを、マツシゲートでお楽しみください。

サマーカーニバルでは、様々なイベントが盛りだくさん! イベントの情報は、マツシゲートのホームページや各種SNSで公開していきます。ご家族やご友人と、是非マツシゲートにお越しください。



阿波おどり

7月30日 17:00~20:00

いよいよ阿波おどりシーズンが開幕!

2023年最初の阿波おどりを是非マツシゲートでご体験ください。

出演連: 阿呆連、かもめ連、新ばし連、華舞連、
四国大学学生連、鳴門高校学生連

ウォータースライダー

7月29日、30日 10:00~18:30

8月1日~15日 10:00~17:00

昨年子どもたちに大好評だったウォータースライダーが今年も登場!

サマーカーニバルのあともお盆まで営業!

ビアテラス in マツシゲート

7月19日(水)~8月13日(日) ※月曜定休日
通常 11:00~19:00(LO18:30)
金、土、祝前日 11:00~20:00(LO19:30)

7月29日、30日 ▶ 11:00~20:00(LO19:30)

大人も子供も、飲まなきゃそんそん♪
クラフトビール&ご当地サイダーで乾杯!

- 全国各地のクラフトビールと、お子さまも楽しめるご当地サイダーで、マツシゲートの夏をお楽しみください。

ビール好きの大人はもちろん、お酒を飲まない方やご家族でも楽しめる内容となっています。お気軽にお越しください。



Tシャツアート展

7月28日、29日、30日 9:00~20:00

子どもたちの描いた絵をTシャツにプリントした「Tシャツアート展」を開催。芝生広場に広がるたくさんのTシャツをお楽しみください。

SKY BASE Matsushige

7月29日 check in ▶ 30日 check out

7月のキャンプは、いつもと違う雰囲気でお祭りの中で過ごすキャンプ。食べて、飲んで、あとはゆっくりテントで寝るだけ!

● キャンプのご予約は、予約サイト“なっぶ”で受付中です。

● URLとQRコードはこちら

<https://www.nap-camp.com/tokushima/15787>

予約サイト



【お問い合わせ】 マツシゲート ☎ 699-5030

令和5年度から国民健康保険の税率が改正されます

●国民健康保険税の算定方式の変更

令和5年度から令和7年度にかけて段階的に資産割を廃止し、**所得割・均等割・平等割の3方式**へ移行します。

所得割…前年中の所得に応じて計算
 資産割…固定資産税額に応じて計算
 均等割…1人あたりの税額
 平等割…1世帯あたりの税額

●資産割を廃止する主な理由

- ・固定資産税額に対し課税するため、二重の負担感があること。
- ・他市町村に所有する固定資産は課税対象外となるため、公平性が保たれないこと。
- ・その他の健康保険では固定資産に応じて課税する制度がないため、不均衡であること。
- ・低所得者や年金生活者に対しても、持ち家に居住しているだけで応分の負担が生じること。

●国民健康保険税率

区分		令和4年度 (現行)	令和5年度 (改正後)
医療給付費分 (上限：65万円)	所得割	7%	7.3%
	資産割	20%	13%
	均等割	25,000円	28,000円
	平等割	27,000円	25,000円
後期支援金分 (上限：22万円)	所得割	2.5%	2.65%
	資産割	5%	3%
	均等割	7,200円	9,000円
	平等割	7,000円	7,000円
介護納付金分 (上限：17万円)	所得割	2%	2.2%
	資産割	5%	3%
	均等割	7,000円	9,000円
	平等割	5,000円	5,500円

※左の表は基本の税率であり、低所得者世帯や未就学児など、各種軽減措置があります。

健全な
国民健康保険運営のため、
皆様のご理解とご協力をお
願いします。

【お問い合わせ】 税務課 ☎ 699-8715

～国民健康保険にご加入中の皆さんへ～

国民健康保険証の更新のお知らせ

国民健康保険税を完納している世帯に、**令和5年8月以降**に使用できる**保険証**を7月末までにお送りします。現在、高齢受給者証*をお持ちの方や、7月に70歳に到達される方には、高齢受給者証も同封します。

※高齢受給者証は、70歳以上の被保険者の方に交付されます。医療を受ける際の自己負担割合を示すものですので、病院などの窓口では、必ず保険証と一緒に提示してください。

勤め先などの健康保険に新しく加入された方は、必ず国民健康保険の資格喪失手続きを行ってください。手続きには、国民健康保険証・新しく加入された健康保険証・個人番号が分かるもの・顔写真付きの本人確認書類(マイナンバーカード・運転免許証など)をお持ちください。

その他、保険証の記載事項に変更があったときは、14日以内に変更手続きを行ってください。

—国民健康保険税に未納がある方—
 今後の納付計画について税務課へご相談ください。
 保険証更新の際は現在お持ちの保険証をお持ちください。

【お問い合わせ】 住民課 ☎ 699-8712

～後期高齢者医療～ 8月1日は保険証の定期更新月です

7月中旬に、**有効期限 令和6年7月31日**と記載された新しい被保険者証(オレンジ色)をお届けします。8月1日以降は古い被保険者証は使えませんので、受診の際は有効期限を確認し、お間違えのないようご注意ください。

【一部負担金の割合の判定方法について】

後期高齢者医療被保険者証		
有効期限	_____	
交付年月日	_____	
被保険者番号	_____	
被 保 険 者	住所	_____
	氏名	_____
	生年月日	_____
資格取得年月日	_____	
発効期日	_____	
一部負担金の割合	_____	
保険者番号	□ □ □ □ □ □ □ □	
並びに保険者の名称及び印	徳島県 後期高齢者医療広域連合 印	

オレンジ色の保険証の有効期限は令和6年7月31日になっています

1 割負担となる方		
世帯構成	被保険者が1人の場合	被保険者が2人以上の場合
住民税課税所得	28万円未満	被保険者全員が28万円未満
年金収入＋その他合計所得	200万円未満	320万円未満

2 割負担となる方		
世帯構成	被保険者が1人の場合	被保険者が2人以上の場合
判定基準	住民税課税所得が28万円以上145万円未満かつ「年金収入＋その他合計所得金額」が200万円以上	住民税課税所得が28万円以上145万円未満かつ「年金収入＋その他合計所得金額」が320万円以上

3 割負担となる方		
世帯構成	被保険者が1人の場合	被保険者が2人以上の場合
住民税課税所得	145万円以上	145万円以上の被保険者がいる
総収入の合計額	383万円未満は1割もしくは2割(要申請)	520万円未満は1割もしくは2割(要申請)
	383万円以上は3割(※)	520万円以上は3割

※70歳以上75歳未満の方(後期高齢者医療制度の被保険者以外)がいる場合、その方々との総収入の合計額が520万円未満の場合は1割もしくは2割(要申請)

①後期高齢者医療 限度額適用・標準負担額減額認定証(薄い紫色)をお持ちの方へ

現在お持ちの「後期高齢者医療限度額適用・標準負担額減額認定証」(以下、**減額認定証**)は、有効期限が「令和5年7月31日」となっています。令和4年度の減額認定証をお持ちの方で令和5年度住民税非課税世帯の方には、7月末までに、**8月1日以降に使用可能な減額認定証**をお届けします。更新申請書の提出は必要ありません。

減額認定証に記載されている適用区分が「区分Ⅱ」の方で、**90日を超える入院(過去12か月)**をされた方は、申請していただくことで、入院時の食事代がさらに減額されます。

※申請が遅れた場合、減額される期間が少なくなりますので、該当する方は速やかに申請してください。

②後期高齢者医療 限度額適用認定証(ねすみ色)をお持ちの方へ

現在お持ちの「後期高齢者医療限度額適用認定証」(以下、**限度額認定証**)は、有効期限が「令和5年7月31日」となっています。令和4年度の限度額認定証をお持ちの方で、令和5年度も所得区分が3割負担の「区分Ⅰ・Ⅱ」に該当される方には、7月末までに、**8月1日以降に使用可能な限度額認定証**をお届けします。更新申請書の提出は必要ありません。

マツシゲート朝市のご案内

マツシゲートでは毎週土曜日に、マツシゲート朝市を開催しています。

朝市では、その日とれたばかりの新鮮な魚や野菜をお手頃な価格で販売しています。

ご家族やご友人と、是非お越しください。

開催場所：マツシゲート東側駐車場（図書館前）
※雨天の場合は建物内で開催します

開催時間：7:00～10:00



まつしげ健活プロジェクトのイベントを開催しました！

5月23日(火)、「春の測定イベント」を初めて開催し、多くの方にご参加いただきました。自分のカラダを知り、健康維持の意識を高められたイベントとなりました。町のホームページにもイベントの様子を掲載していますのでご覧ください。



町民の皆さまが楽しみながら健康づくりを進められるよう、11月には身体を動かすスポーツイベントを計画しています。

【お問い合わせ】 長寿社会課 ☎ 699-2190

地域子育て支援センターからのお知らせ



いよいよ本格的な夏がやってきました。夏の日差しを感じたり、セミのなき声を聞いたりすると、ワクワクした気持ちになります。子育て支援センターで、水遊び、セミとりなどを一緒に楽しみましょうね。また、七夕や夏まつりなどの行事もあります。夏ならではの体験を親子で楽しみましょう。

7月の行事予定

- 3日(月) 0歳児Day (R4.4～R5.6生まれ) 10時30分～
- 5日(水) 1歳児Day (R3.4～R4.3生まれ) 10時30分～
- 7日(金) 七夕のつどい★ 10時30分～
- 12日(水) 2・3・4・5歳児Day (H29.4～R3.3生まれ) 10時30分～
- 14日(金) 夏まつり★
午前の部 10時30分～、午後の部 14時30分～
- 20日(木) 誕生会 10時30分～
(7月生まれでないお友達も参加できます)

★印がついている行事は、申し込みと参加費が必要です。
申し込みは、お早めをお願いします。
※急な事情により行事の内容を変更する場合があります。
※行事などの詳細はセンター職員にお尋ねください。

苗植え



大きくな～れ

リズムで運動遊び



避難訓練



消防自動車
が来たよ！

ベビーマッサージ



職員による育児相談も行っています。
ちょっとしたことでも、お気軽にご相談ください。

【お問い合わせ】
地域子育て支援センター ☎ 699-3116



受診券を郵送で
お届けしています！

健康ポータル
2023

松茂町国民健康保険に加入されている皆様へ

今年も特定健康診査が始まりました！

特定健康診査は、あなたの健康を見守る大切な健診です。この機会に健診を受けましょう！

健診結果に基づき、保健師や管理栄養士から、あなたに合ったアドバイスが受けられます。お気軽にご相談ください。

■健診受診の期限

☆昭和23年10月1日～昭和24年1月31日生まれの方
・・・誕生日の前日まで

☆昭和24年2月1日～昭和59年3月31日生まれの方
・・・令和6年1月末まで

■健診を受ける場所

健診実施医療機関の一覧を受診券に同封しています。受診を希望する医療機関へ事前に連絡のうえ予約してください。

■健診を受けるために必要なもの

- 松茂町国民健康保険被保険者証
- 特定健康診査受診券
- 1,000円(自己負担金)

※脳ドック受診予定の方は、検査項目が重複するため、特定健康診査は受診できません。

令和5年度特定健康診査受診券	
受診券整理番号	
氏名	
性別	生年月日
有効期限	
健診内容	・身長 体重 腹囲 BMI 血圧 中性脂肪 HDLコレステロール LDLコレステロール AST (GOT) ALT (GPT) γ-GT (γ-GTP) 血糖 (空腹時又は随時)* HbA1c* 尿糖 尿蛋白 <small>※血糖検査とHbA1cは両方実施</small> ・血清尿酸 尿潜血 貧血 心電図 血清クレアチニン及びeGFR ☆眼底検査は基準に基づき医師の判断により実施
健診機関窓口での自己負担額	受診者負担額 1,000円
所在地	徳島県板野郡松茂町広島
電話番号	088-699-8712
番号	0 0 3 6 0 2 3 0 公印省略
名称	松茂町
契約取りまとめ機関名	(一社)徳島県医師会
支払代行機関番号	93699023
支払代行機関名	徳島県国民健康保険団体連合会

【お問い合わせ】 住民課 ☎699・8712

鳴門税務署からのお知らせ 消費税インボイス制度説明会

令和5年10月1日から、消費税の仕入税額控除の方式として適格請求書等保存方式(インボイス制度)が実施されます。事業者の皆様には、インボイス制度について理解を深めていただき、インボイス制度の実施に向けて必要な準備を進めていただくため、「インボイス制度説明会」を開催しますので、是非ご参加ください。

【日時】 7月26日(水)、8月23日(水)、
9月20日(水)
午前の部 10:30~12:00
午後の部 13:30~15:00

【場所】 鳴門税務署 大会議室
【定員】 24名(各日、午前・午後とも)

- 説明会終了後、登録要否の相談を希望される方を対象に、登録要否相談会(個別相談)を行います。
- 事前予約制のため、お電話にてお申し込みください。

【お申し込み・お問い合わせ】

鳴門税務署個人課税第一部門 ☎685-4101

金婚・ダイヤモンド婚・プラチナ婚

該当のみなさまへ

松茂町では、今年結婚50年目、60年目、70年目を迎える町内にお住まいのご夫婦を9月にお祝いいたします。該当と思われるご夫婦は、長寿社会課までお申し出ください。

- 該当要件 昭和28年、38年、48年に婚姻届を提出されたご夫婦
- 持参するもの
 - 本籍地が松茂町のご夫婦
 - 本人確認書類(運転免許証など)
 - 本籍地が松茂町外のご夫婦

- 申込期限 8月4日(金)
- 戸籍謄(抄)本(婚姻日確認のため)

※松茂町から個別にご案内はいたしませんので、お問い合わせください。

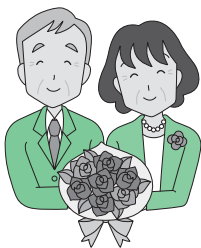

【お問い合わせ】 長寿社会課 ☎699・2190

資料館トピックス

◆企画展「ひびき展(陶芸サークル松ぼっくり)」開催中

陶芸サークル「松ぼっくり」の手作り陶器作品を展示中。
 期間 7月27日(木)まで 9時～16時30分
 場所 歴史民俗資料館特設コーナー

◆資料館開館30周年記念企画展

「わたしの宝物、未来への贈り物展」出展者募集中

資料館は平成5年に開館してから30年。個人や企業から集められた「わたしの宝物」を紹介する展示を企画中です。皆さまの思い出がつまった宝物を募集します。

展示期間 10月27日(金)～1月13日(土)予定

募集期間 7月1日(土)～9月22日(金)

応募条件

- ①分野は問いません。
- ②自身で創作したものか購入したものは問いません。
- ③動物や植物の実物は不可。写真なら可。
- ④出品するものにストーリーやエピソードがあること。
- ⑤ひとり原則1点まで。

応募などにおける注意事項

- ①出品物・エピソードなどの内容によっては、展示をお断りすることがあります。
- ②応募・出品物の所有権は応募者にあるものとし、第三者から異議が生じた場合、その責任を当館では負いません。

◆人形浄瑠璃芝居定期公演

7月9日(日)10時から資料館にて開催します。(観劇無料)

出演 ふれあい座

演目 壺坂観音霊験記 山の段 ※演目変更の可能性あり

◆「ふれあい座」座員募集中

《定期練習会》

毎週木曜日 19時～ 場所 歴史民俗資料館屋外舞台

【お問い合わせ】歴史民俗資料館 ☎6999・59995



自衛官など採用案内



【お問い合わせ先】自衛隊鳴門地域事務所(☎088-685-5306)

住所：鳴門市撫養町立岩字七枚57

※鳴門地域事務所では随時説明会を実施していますので、ご予約戴ければ24時間対応いたします。

自衛官等採用案内



募集種目	資格	受付期間	試験日	その他
自衛官候補生	18～33歳未満の者 (32歳の者は、採用予定月の末日現在、33歳に達していない者)	令和5年 7月1日から 9月8日	学科：令和5年9月20、21日 身体検査口述試験：9月23日	試験会場 海上自衛隊 徳島教育航空群基地内 (松茂町)
一般曹候補生	18～33歳未満の者 (32歳の者は、採用予定月の末日現在、33歳に達していない者)	第2回 令和5年 7月1日から 9月5日	1次：9月15日～18日のいずれか1日 2次：10月14日～29日のいずれか1日 (1次合格者) ※いずれか1日を指定されます。	試験会場 海上自衛隊 徳島教育航空群基地内 (松茂町)
航空学生	空：18歳以上21歳未満の者 海：18歳以上23歳未満の者	令和5年 7月1日から 9月7日	1次：9月18日 2次：10月14日～19日のいずれか1日 (1次合格者) 3次：11月別日 (2次合格者) ※いずれか1日を指定されます。	試験会場 徳島地方協力本部 (徳島県第2合同庁舎)



図書館 だより

ホームページを
みてね!

松茂町立図書館



TEL 699-8722



今月の
閉館日

3日(月) 10日(月) 18日(火)
24日(月) 30日(日) 31日(月)

図書館利用のご案内

- **閉館日**
毎週月曜日(祝日の場合は次の日)
毎月最終日(月曜と重なる場合は前日)
年末年始
※閉館中でも、図書・雑誌はブックポストに返却できます。
(CD、DVDは破損するので入れないでください)
- **開館時間**
午前10時から
午後6時まで
- **貸出点数・期間(図書・CD等を含め合計10点まで)**
* 図書・雑誌・紙芝居(最新号の雑誌は除きます)
10冊まで 2週間(一部例外があります)
* CD・DVD 2点まで 1週間



7月のおはなし会

おはなしおばさん

8日(土)10:30~ 研修室

日本昔話や世界昔話をテーマに、一緒に楽しめるふれあい遊びなどを行います。楽しい!が盛りだくさんのおはなし会です。

あかちゃんといっしょ! まつぴよ♪おはなし会

19日(水)10:30~ おはなしのへや

絵本を介した親子のふれあいと、赤ちゃん絵本の紹介や読み聞かせをしています。

マッピーとほんわかおはなし会

22日(土)10:30~ おはなしのへや

毎月のテーマにそった絵本の読み聞かせや、手遊びなど、とてもほんわかとした時間が過ごせます。



7月のテーマは
「おてがみ」しげ!

☆おはなし会は申し込みが必要です。定員は各回先着10組様までです。
図書館カウンターまたはお電話で受け付けております。
また、人数に余裕がある場合は当日に直接ご参加いただくことも可能です。

今月の クローズアップ本コーナー

【人生いろいろ・ 伝記集を読む】



『史上最悪の破局を迎えた
13の恋の物語』
ジェニファー・ライト/著 二木かおる/訳
原書房/刊行



『モブなのにすごいことしちゃった! 日本人の偉人たち-世間はモブのおかげでできている!-』
大塚研一/監修 伊野孝行/イラスト 笠井木々路/編文
朝日新聞出版/編者 朝日新聞出版/刊行

【お金の 管理を学ぶ】



『三千円の使いかた』
原田ひ香/著
中央公論新社/刊行



『ジェイソン流お金の増やし方
-コレだけやれば貯まる!-』
厚切りジェイソン/著
ひあ/刊行

大学連携講座のご案内

第2回講座 「天文学の成り立ちと変遷」

鳴門教育大学大学院 准教授
田村 和之 先生

- 【日 時】 7月8日(土) 午後2時から90分程度
- 【場 所】 松茂町立図書館 研修室
- 【対象/定員】 大人/30名
- 【受付期間】 7月6日(木)まで
- 【申 込】 図書館カウンターまたはお電話で受け付けます。

愛する人におくる 藍のブックカバーづくり

- 【日 時】 8月6日(日) 午前9時30分から
- 【場 所】 歴史民俗資料館
- 【対象/定員】 園児、小学生とその保護者/10組20名
- 【受付期間】 7月29日(土)まで
- 【申 込】 図書館カウンターまたはお電話で受け付けます。
- 【参加費】 250円(布や藍染めの すくも の材料代)
- 【内 容】

藍染めをして、その布で好きな本のブックカバーを作ります。
できあがった作品は、図書館や歴史民俗資料館で1か月ほど展示します。

※小学校低学年までのお子さまが参加するときは、保護者の方が付き添いをお願いいたします。

マンホールカードコレクションの展示

- 【期 間】 7月1日(土)から7月29日(土)まで
- 【場 所】 図書館 展示ブース
(CD/DVDコーナー前)

【内 容】

町民の方がコレクションしている全国のマンホールカードをお預かりして展示します。

各ご当地の特産品やキャラクターを知ることができるので、子どもたちに是非見ていただきたいそうです。



水道メーターを交換します

検定を受けてから8年を経過する水道メーターは、計量法により交換することが義務付けられています。交換対象の水道メーターは、5・6月の検針時にお知らせの文書を配布しています。ご理解・ご協力をお願いします。

★実施期間 7月1日～11月30日★

1. 交換は松茂町が委託した業者が行い、作業員は身分証明証(顔写真入り)を携帯します。
2. 交換費用は無料です。(上下水道課が負担します)
3. 交換時の立ち会いは不要です。
4. 交換は宅地内に入つての作業となります。
5. 交換作業中は断水します。
6. ご不在の場合でも交換させていただきます。

【お問い合わせ】 上下水道課 ☎699・8716

きれいな水環境を守るため

下水道への接続(排水設備工事)を

お願いします



生活排水が、川や海を汚す大きな原因として懸念されています。下水道の供用区域にお住まいで、まだ下水道に接続されていない方は、排水設備工事をしていただき、下水道の接続にご協力くださいますようお願いいたします。

※排水設備工事や公共下水道にかかる各種助成制度については、上下水道課までお問い合わせください。

7月は公共下水道受益者負担金の納付月です

対象の方には、今月上旬に「下水道事業受益者負担金納入通知書」などをお送りしますので、納付書記載の方法で納付をお願いします。

【お問い合わせ】 上下水道課 ☎699・8716

徳島阿波おどり空港～南あわじ市 アクセスバスが運行開始!

徳島阿波おどり空港と南あわじ市を結ぶアクセスバスが7月1日から運行を開始します。

南あわじ市へお出かけの際は是非ご利用ください。

運行区間：徳島阿波おどり空港＝淡路島南 IC＝福良＝陸の港西淡＝イングランドの丘

運行期間：令和5年7月1日(土)から
令和6年3月31日(日)まで

※その他詳細はアクセスバスホームページをご覧ください。

アクセスバス



【お問い合わせ】 総務課 ☎699-8710

偽物が届くインターネット通販 トラブルで“代引き配達”の利用が 増加しています!!



「偽物」が届く通販サイトの特徴

- 販売価格が大幅に値引きされている。
- 通販サイトに記載されている日本語の字体、文章表現がおかしい。
- 販売業者の名称(会社名)、住所、電話番号などの情報が通販サイトに表示されていない。表示されていても虚偽だったり、無関係の情報である。
- 通販サイトで支払い方法が“代引き配達”しか選択できない。
- クレジットカード決済で注文したにもかかわらず、“代引き配達”に一方向的に変更される。
- “代引き配達”の送り状で、「依頼人」が販売業者の名称(会社名、サイト名)とは異なっている。

“代引き配達”の注意点

- 依頼人を確認し、依頼人に覚えがなければ受け取り拒否が可能です。
- 家族が代理で受け取る場合は、受取人に確認してから代金を支払って受け取るようにしましょう。
- 代引き配達で宅配業者等に代金を支払った後は、宅配業者等からの返金は困難です。

不安に思った場合や、トラブルが生じた場合は、すぐに最寄りの消費生活センターなどへ相談しましょう。

【お問い合わせ】 松茂・北島消費生活センター ☎699-4300

花火遊びは、 迷惑にならない場所と時間と後始末

花火は「おもちゃ」とはいえ、原料は火薬です。以下の注意事項を守って、楽しく遊びましょう。

- 花火に書いてある遊び方をよく読んで、必ず守りましょう。
- 花火は必ず燃えるもののない広い場所で遊びましょう。
- 花火遊びの時間と場所は他の人の迷惑にならないようにしましょう。
- 花火で遊ぶときは、大人と一緒に遊びましょう。
- 風向きを考え、煙で迷惑にならないようにしましょう。
- バケツと水を用意しましょう。
- 花火の火が途中で消えたようでも決してのぞかないようにしましょう。
- 花火が終わったら、花火のゴミは必ず持ち帰りましょう。
- 花火をほぐして遊ぶことは危険です、絶対にしてはいけません。

【お問い合わせ】 板野東部消防組合 ☎698-0119



保健相談センターだより

保健相談センター
TEL 683-4533



7・8月の主な行事

内容	日程	対象	備考
股関節脱臼検診	7月5日(水)	令和5年3月～5月生	対象者に個別通知 (受付時間などは 通知に明記)あり *要予約
乳児健診	7月19日(水)	令和4年11月～12月生	
フッ素塗布推進事業	8月16日(水)	令和3年4月～6月生	
3歳児健診	8月23日(水)	令和2年3月～4月生	
育児相談	8月21日(月) 9:30～11:00	小学校就学前のお子さまとご家族	実施日の 1か月前から予約可 *要予約
助産師さんの 育児相談	7月4日(火) 8月1日(火) 13:15～16:45	松茂町民で妊娠を希望する方・妊娠中や 子育て中のお母さんとお子さま	



個別健康相談

来所の際は電話でご連絡のうえ、保健相談センターにお越しください。
電話相談も実施しています。お気軽にご相談ください。

- ❖ 保健師による健康相談 血圧測定・尿検査・相談
- ❖ 管理栄養士による個別栄養相談 離乳食・糖尿病・高血圧などの食生活について
- ❖ 特定健康診査の結果の見方や生活習慣の見直しなど

子育て
応援情報

すくすく

松茂町子育て世代包括支援センター
TEL 683-4535



NO.8 「子どものスキンケア」

赤ちゃんの 肌の特徴

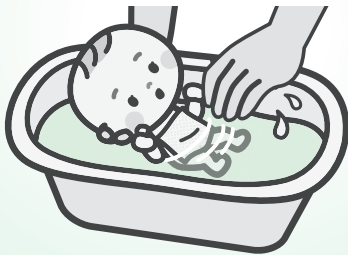

- 皮膚が薄い
赤ちゃんの皮膚の厚さは大人の半分しかありません。年齢とともに徐々に厚くなり、思春期に大人と同じ厚さになります。
- 皮脂の分泌が少ない
赤ちゃんの皮脂の量は大人の3分の1程度しかありません。思春期になると皮脂の分泌が増えてきます。
- 水分を保つ能力が低い
肌の水分量が少なく一年中乾燥肌です。
- 汗っかき
汗をつくる腺は大人と同じ数だけです。そのため子どもでは、単位面積あたりの発汗量が多くなります。

夏は汗などが原因で肌がかゆくなったり、荒れたりしやすい季節です。肌を洗って清潔に保ち、保湿剤をぬってバリア機能を保つことが皮膚トラブルを防ぐことにつながります。

洗浄・保湿の ポイント



- 素手で洗う(ガーゼは使わない)
- 洗浄剤を泡立てて顔も体も洗う
頭皮の皮脂が多い赤ちゃんではシャンプーを使いましょう。
- 洗浄剤の泡や成分が残らないよう洗い流す
拭き取るのではなく、シャワーなどで洗い流します。
- 入浴後はすくすくにたっぷり保湿剤をぬる

7月のお知らせ

TOWN INFORMATION

- **納期限** 7月31日(月)
- ▼ **問合せ**
- ① ② 税務課 TEL 699・8715
- ③ 長寿社会課 TEL 699・2190
- ④ 上下水道課 TEL 699・8717



今月の納税

7月は、次の税金などの納期です。納期限までにお近くの金融機関または役場窓口で納付してください。

- ① 固定資産税 (2期分)
- ② 国民健康保険税 (1期分)
- ③ 介護保険料 (1期分)
- ④ 公共下水道事業受益者負担金 (1期分)

募集

令和5年度 刑務官採用募集

刑務官は、刑務所・少年刑務所または拘留所に勤務し、被収容者に対し日常生活の指導・職業訓練指導・悩み事に対する指導などを行うとともに、刑務所などの保安警備の任務に当たる国家公務員です。

● 募集期間

7月18日(火)～27日(木)

● 第一次試験

9月17日(日)

● 申込方法

インターネットにより行ってください

申し込みや募集要項の詳細などについては、国家公務員試験採用情報NAVI

(<https://www.jinji.go.jp/>)

(<https://www.moj.go.jp/>)を参照してください。

省公式ホームページ(<https://www.moj.go.jp/>)を参照してください。

▼ 問合せ

徳島刑務所庶務課人事係

TEL 644・0111

ポリテクセンター徳島 公共職業訓練 受講生募集

● 募集訓練科

6か月コース(9月4日から)

・溶接加工科

7か月コース(9月4日から)

・電気設備技術科

・住宅リフォーム技術科

● 受講料

無料

● 募集期間

※テキスト代などは必要

● 申込方法

7月27日(木)まで

▼ 問合せ

ポリテクセンター徳島

TEL 654・5102

海上保安庁職員募集

● 募集要項

◇海上保安学校学生採用試験

※高等学校卒業程度
一般海上保安官として海上保安業務に従事します。(一般職)

◇海上保安大学校学生採用試験
幹部海上保安官として海上保安業務に従事します。(幹部職)

● 募集期間
(一般職) 7月18日(火)9時～7月27日(木)9時
(幹部職) 8月24日(木)9時～9月4日(月)9時

● 申込方法
インターネットにより行ってください

● 問合せ
徳島海上保安部 管理課

TEL 533・2246

海上保安官募集

QRコード



夜間・休日在宅当番医表

令和5年7月分

日曜日	医療機関名	電話番号	所在地
1 土	新居内科	698-8808	北島町
2 日	中村耳鼻咽喉科クリニック	697-3213	北島町
3 月	奥村医院	692-2403	藍住町
4 火	山田眼科 藍住	692-8118	藍住町
5 水	矢野医院	692-4411	藍住町
6 木	山根眼科	692-8171	藍住町
7 金	西條内科耳鼻科	692-8711	藍住町
8 土	田根内科	698-0123	北島町
9 日	健生きたじまクリニック	698-9629	北島町
10 月	富本小児科内科	692-7228	藍住町
11 火	中山産婦人科	692-0333	藍住町
12 水	内科クリニック・オクムラ	692-4771	藍住町
13 木	きはら耳鼻咽喉科医院	693-0087	藍住町
14 金	こやま小児科内科クリニック	637-3211	藍住町
15 土	いのもと眼科内科	698-8887	北島町
16 日	こまつばら整形外科	698-5108	北島町
17 月	ルナウイメンズクリニック	697-2322	北島町
18 火	大久保内科	692-1220	藍住町
19 水	杉みね整形クリニック	693-1021	藍住町
20 木	増田クリニック	693-3020	藍住町
21 金	小松泌尿器科	692-1277	藍住町
22 土	北島こどもクリニック	697-2221	北島町
23 日	くぼ小児科クリニック	678-7141	北島町
24 月	藍住川島クリニック	692-0110	藍住町
25 火	こうのINRクリニック	693-1103	藍住町
26 水	藍住たまき青空クリニック	678-7727	藍住町
27 木	安芸内科	692-6111	藍住町
28 金	井上病院	672-1185	板野町
29 土	つかさクリニック	697-2323	北島町
30 日	きたじま皮フ科	678-7010	北島町
31 月	三愛内科	672-0176	板野町

担当時間 平日 18:00から22:00まで
休日 9:00から22:00まで

当番医は都合により変更する場合があります。また、診療科目によっては、対応できない場合がありますので、必ず先に電話でご確認の上、受診してください。

※上記以外の在宅当番医の情報は板野東部消防組合「救急病院問い合わせ電話」TEL 698-9119へお問い合わせください。

※その他、徳島救急医療電話相談、救急医療情報などについては、県のホームページ「医療とくしま」をご利用ください。

[お問い合わせ] 保健相談センター TEL 683-4533

● 紙の日 ●

7月1日(土)・8日(土)
8月5日(土)・12日(土)

★地域ごとに指定日がありますのでご注意ください。
★当日の午前8時まで、正しい持ち寄り場所へ出してください。
☆古着回収は雨天の場合中止しますので、出さないようにお願いします。
紙類は小雨でも回収します。
☆布団やぬいぐるみ、じゅうたんは「紙の日」には回収できません。粗大ごみの収集日に出してください。 [お問い合わせ] 環境センター TEL699-5934

今月の相談

※相談は無料です。詳細は担当課へ

相談名	相談日	時間	場所	内容	問合せ
行政相談委員による 行政相談	12日(水)	13時30分～ 15時30分	松茂町総合会館 2階 会議室2	行政(国の機関など)の事業 に対する要望や苦情	総務課 TEL 699-8710
人権擁護委員による 人権相談	28日(金)	13時30分～ 16時		暮らしの中で起きる差別や 虐待など人権に関する相談	福祉課 TEL 699-8713
弁護士による 無料法律相談	13日(木) ★要予約	13時～16時	老人福祉センター 松鶴苑 2階	相続関係などお気軽にご相談 ください。秘密は厳守! 予約は7月3日から受付可	社会福祉協議会 TEL 699-5352
消費生活相談	月～金 (祝日除く)	9時～15時	松茂町役場 1階 (産業環境課横)	契約や商品、悪質商法に 関するトラブルの相談	松茂・北島 消費生活センター TEL 699-4300

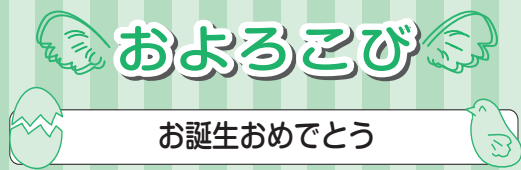

こどもの名前	親の名前
新居 愛音来 (あねら) ♪	一 輝 ・ 宝
前田 亜蓮 (あれん) ♪	英 樹 ・ 亜紗美
荘田 実衣姫 (みいひ) ♪	竜 己 ・ 優 花
南 俐紬翔 (りつと) ♪	祐 輔 ・ 依 里
堀江 凜 (りん) ♪	蒼 馬 ・ 里 歩
田村 陸 (りく) ♪	仁 ・ 楓
中島 絃 (いと) ♪	優 希 ・ めぐみ

今月の表紙：6月3日に「防災フェスティバル」が開催されました。全国に6台しかない水陸両用車の展示、放水体験や起震車による地震体験など様々な体験を通して、大勢の方が防災に関して日頃の備えの大切さについて学ぶ良い機会になりました。

放送大学10月入学生募集
放送大学はテレビ・インターネットで授業を行う通信制の大学です。働きながら大学を卒業したい、学びを楽しみたいなど、様々な目的で幅広い世代の方が学んでいます。
●募集期間
第1回 8月31日(木)まで
第2回 9月12日(火)まで
▼資料請求・問合せ
放送大学徳島学習センター
TEL 602・0151



ハッピーマンデーのごみ収集

松茂町では、7月17日(月)のハッピーマンデーに、ごみの収集を通常どおり実施します。ただし、ごみの持ち込みは受け付けておりません。



[お問い合わせ] 環境センター TEL699-5934

サマージャンボ7億円

(1等5億円・前後賞各1億円合わせて)

サマージャンボミニ3千万円

(1等2千万円・前後賞各5百万円合わせて)

この宝くじの収益金は市町村の明るく住みよいまちづくりに使われます。



各1枚 300円
7月4日(火)2種類同時発売!

発売期間 7/4(火)～8/4(金)

公益財団法人徳島県市町村振興協会



July

マツシゲート

イベントカレンダー



2023

月 Mon	火 Tue	水 Wed	木 Thu	金 Fri	土 Sat	日 Sun
※イベントについては変更になることもあります。 ※各種教室については、事前予約が必要となります。					30	1 SDGs料理教室：カレー講座 マツシゲート朝市 山形県鶴岡市さくらんぼフェア
3	4	5	6	7	8 SDGs料理教室：おかず講座 マツシゲート朝市	9 マルシェ STEAM学び隊 藍のワークショップ
北海道釧路市 ポップアップイベント						
10	11	12	13	14	15 お魚料理教室 マツシゲート朝市	16
北海道釧路市 ポップアップイベント						
17 海の日 北海道釧路市 ポップアップイベント	18	19 お菓子作り教室	20	21	22 マツシゲート朝市	23
ビアテラス in マツシゲート						
24	25	26	27	28	29 マツシゲート朝市 サマーカーニバル SKY BASE MATSUSHIGE(キャンプ)	30 サマーカーニバル
ビアテラス in マツシゲート						
31	1	2	3	4	5 マツシゲート朝市	6 夏休み親子お菓子づくり教室
福島県鏡石町・桃フェア ビアテラス第二弾						

[お問い合わせ] マツシゲート ☎ 699-5030

Matwitter

松茂係長による
町の魅力発信コラム

松茂係長

6月3日☀️防災フェスティバルに参加したしげ！たくさんのお友達が来てくれてうれしかったしげ😊ポクも放水体験や伝言ダイヤル体験、新聞紙でスリッパ👣を作るなど、いろんな体験ができて楽しかったしげよ！

お家で非常袋のチェックや大切な人と災害が起こったときについて話をするのも大切しげね❤️



●第43回「守ろう！青少年」町民総ぐるみ運動●

松茂町

青少年非行防止決起大会

★日時 7月14日(金)

受付:18時～ 開会:18時30分

★場所 松茂町総合会館 3階 多目的ホール

★内容 ●意見発表 小学生 各校代表3名
中学生 各学年代表3名参加
無料

●講演

やま さき せい じ
山崎 清治氏

(NPO法人生涯学習サポート兵庫 理事長)

『思いやりのココロの育て方

～爆笑講座で親子コミュニ

ケーションカアップ～』

●大会宣言

❖ 決起大会とは ❖

明日を担う青少年たちが豊かな心を育み、それぞれの個性を發揮し、自立心に満ちあふれ、たくましく育っていく。そんな「ふるさと松茂」にするために、家庭・学校・地域社会・関係機関が連携し、非行に走らない自立心を持った青少年を育てる機運を高める大会です。

[お問い合わせ]

松茂町青少年健全育成町民会議事務局(教育委員会内)

☎699-8719