

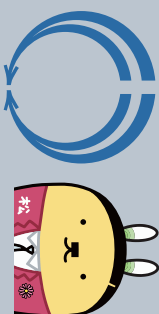

Matsushige Town Public Relations

まつしげ



🏠 1月1日現在の人口と世帯数
()内の数値は前月比

👤 人口 15,056人(+2)

♂ 7,511人(+9)

♀ 7,545人(-7)

🏠 世帯数 6,706世帯(+12)



松茂町成人式(1月12日) 松茂町総合会館(関連記事は2ページ) 解散は15ページにあります



第68回 松茂町成人式

1月12日(日)、松茂町総合会館において、「第68回松茂町成人式」を挙行了しました。松茂町では、219人の方が、成人となり、式典には、男子80人、女子51人の合計131人が出席しました。

成人式では、吉田町長から、新成人の皆さんが大人としての自覚を持ち、これからの人生を豊かに、たくましく生き抜き、広く社会に貢献する決意をされることを期待し、「苦しんだり、悩んだりしたときに、自分のことより、人の為に考えて行動し、人との絆を育んで心豊かな人になろう」というメッセージが贈られるとともに、来賓の方々から、ご祝辞をいただきました。

また、新成人代表の吉崎大夢さんに町長から記念品が贈呈され、吉崎日菜さんが「大人としての自覚を持ち、自立の精神を持った立派な社会人になるよう努力し、地域社会の皆様のお役に立てるような人間になることを誓います」と謝辞を述べました。

「二十歳の抱負発表」では、坂井海人さんが「私たちが令和最初の大人として、この時代に与える影響はとて大きい。自分たちが時代を作るといふ強い気持ちを持って、責任ある大人になりたい」と、坂東佑香さんが「私は今、大学生活において責任ややりがいを感じる事ができています。今までお世話になった方々への感謝を忘れずに生きていきます」と、それぞれ抱負を発表しました。

式典終了後には、記念撮影が行われました。

【お問い合わせ】

社会教育課 ☎699・8719

「二十歳の抱負」発表



坂井海人さん



坂東佑香さん

記念品贈呈



吉崎大夢さん

新成人代表謝辞



吉崎日菜さん

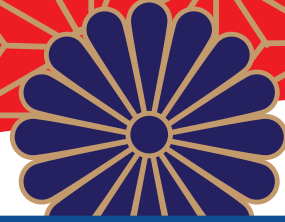

私たち、20歳になりました！

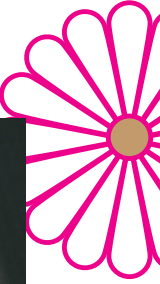

令和2年度 松茂町会計年度任用職員の募集

地方公務員法の改正に伴い、令和2年4月から会計年度任用職員制度が始まります。

この制度に基づき、令和2年度に、松茂町の各種業務に従事する会計年度任用職員を募集します。

●試験日(面接試験) **2月22日(土)**

* 時間、場所などは2月中旬頃に別途通知

職 種	募集人員	応募資格
一般事務補佐員	若干名	資格要件なし
幼稚園助教諭 (教育課程に係る保育時間担当者)	若干名	幼稚園教諭(3月31日までに取得見込も可)
幼稚園助教諭 (預かり保育に係る保育時間担当者)	若干名	下記のいずれかの資格(3月31日までに取得見込も可) (1) 幼稚園教諭 (2) 保育士 (3) 小学校教諭 (4) 養護教諭
保育士(地域子育て支援センター)	若干名	保育士(3月31日までに取得見込も可)
図書館司書	若干名	司書(3月31日までに取得見込も可)
特別支援指導員	若干名	小学校教諭(3月31日までに取得見込も可)
小学校助教員	若干名	小学校教諭(3月31日までに取得見込も可)

●応募方法

- 市販の履歴書に必要事項を記入及び写真を貼付、履歴書の左上に希望職種を朱書き、**2月14日(金)17時まで**に松茂町役場総務課へ提出してください。
- 郵送の場合は書留郵便により、松茂町役場総務課宛に送付してください。(2月14日必着)
- 資格が必要な職種は、それを証明する書類の写しを添付してください。

[お問い合わせ] 総務課 ☎ 699-8710

★ プレミアム付商品券の購入はお済みですか ★

プレミアム付商品券の購入対象となる皆様へは、これまでに商品券購入引換券を送付させていただきましたが、当該商品券を購入できる期間が残りわずかとなりました。

商品券の購入を希望される方は、お急ぎのうえ、期間内でのご購入をお願いします。

なお、プレミアム付商品券のご購入に際しては、必ず購入引換券をご持参ください。【引換券のご持参無き場合は、販売できません】

●●●●●●●● プレミアム付商品券を販売する期間と場所 ●●●●●●●●

令和2年2月28日(金)まで、松茂町商工会館にて販売しています。

- 1セット5千円分[500円券×10枚]の商品券を4千円で販売します。
- 1人につき、最大5セット[500円券×10枚×5セット]まで購入が可能です。

●●●●●●●● プレミアム付商品券が使用できる期間と店舗 ●●●●●●●●

令和2年3月31日(火)まで、商品券取扱店として松茂町商工会に登録した松茂町内の店舗・事業所をご利用いただけます。(登録店舗は松茂町ホームページに掲載しています)

* 注意事項 *

- 当該プレミアム付商品券は、購入引換券をご持参いただいた方のみへの販売となります。
- 商品券購入の際は、お釣りが出ないようにご準備ください。また、商品券のご利用に際しては、釣り銭の対応ができませんので、券面額以上の商品の購入にご利用願います。
- 商品券の有効期間終了後に未使用で残った商品券の買い取りや払い戻しはできませんのでご注意ください。

[お問い合わせ] プレミアム付商品券事業担当室 ☎ 678-2929

令和2年 板野東部消防組合 消防出初式

1月10日(金)、板野東部消防組合消防本部で消防出初式が行われ、功労のあった方に表彰状が贈られました。今回表彰された方は以下のとおりです。

徳島県知事表彰

第3分団 豊永 和宏

徳島県消防協会長表彰

〈功績章〉

第5分団 田中 信行

〈精績章〉

第1分団 鈴江 隼人

第3分団 宮本 大輔

第5分団 吹上 博

板野地方分会会長表彰

第1分団 若柳 賢一

第1分団 西口 高弘

第2分団 酒井 勝雄

第3分団 藤井 靖大

第4分団 遠藤 潤

第5分団 二宮 大輔

第5分団 大塚 庸輔

徳島板野警察署長感謝状

第1分団 長尾 和哉

第5分団 尾方 厚志

消防団長表彰

〈功績章〉

第1分団 津川 大作

第3分団 和西 智也

第3分団 麻植 洋人

第4分団 島田 一茂

第5分団 山田 貴大

〈勤続章〉

(20年該当)

第4分団 内海 貴文

第4分団 吉崎 征治

(15年該当)

第1分団 鈴江 隼人

第5分団 尾方 厚志

第3分団 宮本 大輔

第2分団 寒川 裕司

第4分団 内海 広晴

(10年該当)

第3分団 島田 達朗

第4分団 片岡 和也

第5分団 田中 規夫



第1分団 西口 高弘
第1分団 加島 直樹
第2分団 里見 拓郎
第3分団 橋野 竜児
第4分団 遠藤 潤
第4分団 富永 宣昭
第5分団 多田 雅之

消防団は、地域住民が日々安心して暮らせるよう、昼夜を問わず活動しています。

火事は、住まいや財産、大切な思い出の数々を一瞬で焼き尽くしてしまううえ、人命までも奪ってしまうことがあります。現代は電化が進み生活の中で火を使うことが減った反面、ちょっとした気のゆるみから火事を引き起こすこともあります。まだまだ寒い日が続きますが、火の取り扱いには十分気をつけましょう。

板野東部消防組合消防団年末警戒

消防団では昨年末の12月29・30日の2日間、夜間の年末警戒を行いました。各消防団員が消防車で巡回し、火の取り扱いについての注意を呼びかけました。
【お問い合わせ】 総務課 ☎ 699-8710

「お問い合わせ」 板野東部消防組合 ☎ 698・0119

- 3つの習慣**
- ★寝たばこは、絶対やめる。
 - ★ストーブは燃えやすいものから離れた位置で使用する。
 - ★ガスこんろなどのそばを離れるときは、必ず火を消す。
- 4つの対策**
- ★逃げ遅れを防ぐために、住宅用火災警報器を設置する。
 - ★寝具や衣類からの火災を防ぐために、防災製品を使用する。
 - ★火災を小さいうちに消すために、住宅用消火器などを設置する。
 - ★お年寄りや身体の不自由な人を守るために、隣近所の協力体制をつくる。

平成31年1月1日から令和元年12月31日までの町別火災件数は次の通りです。

火災件数(3町合計 8件)					
松茂町	1件	北島町	2件	藍住町	5件

春季全国火災予防運動 ◆ 3月1日～7日

「1つずついいね!で確認 火の用心」

1月4日～6日に開催された第66回徳島駅伝で、今年もたくさんの選手が出場した中、松茂中学校2年生の大西友菜さんが、新人賞と24区・区間賞、2つの賞を受賞しました。初めて徳島駅伝に出場した大西さんは「緊張したけど楽しく走れた。2つも賞をとれると思わなかったのが嬉しかった」と満面の笑みを浮かべました。また、「3000メートルで自己ベストの記録を出せるようにがんばります」と意気込みを話してくれました。若きエースの今後の活躍に期待が膨らみます。

「お問い合わせ」 松茂中学校 ☎ 699・2455



おめでとう!!
松茂中学校 大西さん
徳島駅伝新人賞・区間賞W受賞!!

1 申告会場

●松茂町総合会館 2階 会議室1 受付：平日 9時～16時

受付日	地区
2月17日(月)	長岸・福有
2月18日(火)～20日(木)	中喜来
2月21日(金)	向喜来 (中喜来字群恵・稲本)
2月25日(火)～28日(金)	広島
3月2日(月)～5日(木)	笹木野
3月6日(金)	豊中・豊岡
3月9日(月)	住吉
3月10日(火)	満穂
3月11日(水)	長原
3月12日(木)～13日(金) 3月16日(月)	全地区

該当地区の
受付日に、
お越しくだ
さい。
都合の悪い
方は事前に
税務課まで
ご連絡くだ
さい。

※譲渡所得・贈与税・
相続税のある方は、
税務署で申告して
ください。

●鳴門税務署 (鳴門市撫養町南浜字東浜39-3)

受付：平日 8時30分～16時 (書類提出受付は 8時30分～17時)

※税務署で申告の相談を希望される方は、2月17日以降の受け付けになります。

また、申告書類は郵送や時間外収受箱でも受け付けています。

◎国税庁ホームページ「確定申告書等作成コーナー」(<http://www.nta.go.jp>) も
ご利用ください。

◎次の方は税務署での申告となりますのでご注意ください。(役場での受付はできません)

- 土地や建物を売るなどして譲渡所得のある方
- 住宅借入金等特別控除を受ける方で次に該当される方
 - ①店舗、事務所などとの併用住宅の方
 - ②連帯債務の借入をされている方
 - ③認定長期優良住宅、特定増改築、特定改修、住宅耐震改修の方

令和元年分 確定申告

申告書や申請書などにマイナンバーの記載が必要です

～申告と納税は
正しくお早めに～

2 申告が必要な方

- 事業をしている方、不動産収入がある方、土地や建物を売った方
 - 給与の収入金額が2千万円を超える方
 - 給与を1か所から受けていて(給与所得・退職所得を除いた)他の所得金額の合計額が20万円を超える方
 - 給与を2か所以上から受け、その給与の全部が源泉徴収の対象となる場合において、年末調整をされなかった給与の収入金額と(給与所得・退職所得を除いた)他の所得金額との合計額が20万円を超える方
 - 給与所得や公的年金の年末調整後に、医療費控除や生命保険料控除など、所得控除を追加する方
 - 各種行政サービスを受けるために所得や住民税課税の確認を必要とする方(国民健康保険の加入者、介護保険1号被保険者、後期高齢者医療制度被保険者とその世帯に属する方)など
- ※勤務先・年金支払者から給与や年金の支払報告書が松茂町へ提出されている方で、年末調整の内容に変更や控除の追加がない方は、申告の必要はありません。

申告期間
2月17日(月)
～
3月16日(月)

KA KU TE I SHI N KO KU

3 申告をすれば所得税及び復興特別所得税が戻る場合

源泉徴収や予定納税で税金が納めすぎになっている方、年末調整の後で医療費控除や各種控除などを追加する方は、確定申告をすることにより、所得税及び復興特別所得税が還付されます。

4 申告に必要なもの

●「マイナンバーカード」または

「通知カードと本人確認できる書類」

●印鑑（朱肉を使用するもの）

●税務署から送付された案内書（はがき）をお持ちの方はその用紙

■収入金額などで該当される場合

●給与・公的年金のある方：源泉徴収票（原本）
●事業（農業・営業など）・不動産所得のある方

：収支内訳書

■所得から差し引かれる金額で該当される場合

医療費控除

：支払った医療費の明細書（領収書）または*医療費通知

*令和元年中に支払った医療費から、健康保険・生命保険給付（補てん）額を差し引いた額が、一定額（所得金額の5%または10万円）を超えるもの

※医療費控除との選択により、「セルフメディケーション税制による医療費控除の特例」の適用を受けることができます。

社会保険料控除

：健康保険などの「領収書」・「口座振替済通知書」、国民年金の場合は「社会保険料（国民年金保険料）控除証明書」

生命保険料控除

：生命保険（一般・介護医療や個人年金の「支払証明書」

地震保険料控除

：地震保険や（旧）長期損害保険料の「支払証明書」

寄附金控除

：寄附した団体などから交付を受けた「受領証」

障害者控除

：確認のできる書類など

（例）お持ちの「障害者手帳」、65歳以上の方で障害者に準ずる者として市町村長の認定を受けられた場合はその「認定書」

■住宅借入金等特別控除を受けられる場合（1年目）

●登記簿謄本（令和2年1月以降発行のもの）

●売買契約書または請負契約書の写し

（収入印紙貼付のもの）

●住宅取得資金に係る借入金の年末残高証明書など

■所得税及び復興特別所得税の還付がある場合

●申告者ご本人名義の振込口座がわかるもの

5 お願い

会場では、毎年、待ち時間が長びくなど、ご迷惑をおかけしております。混雑解消のために、次の点についてご理解とご協力をお願いします。

●ご自身で作成された申告書類は、役場会場に設けた箱に入れてください。税務署では郵送での提出も受け付けています。

●申告までに書類などの整理・集計をお願いします。集計ができていない方は、順番を変更させていただく場合があります。

●農業など事業の所得のある方は「収支内訳書」の作成

●医療費控除のある方は、お名前・病院ごとの明細書（領収書金額の集計）など

6 納期限

●青色申告をされる方は、役場会場では申告書類の受け付けのみとさせていただきます。

令和元年分の所得税及び復興特別所得税の確定申告分の納期限は、令和2年3月16日（月）です。振替納税をご利用の方は、令和2年4月21日（火）が振替日です。

個人事業者の
消費税及び地方消費税の確定申告

消費税の課税事業者該当される場合（平成29年分の課税売上高が1千万円を超える方）は、所得税とあわせて消費税の申告が必要です。

令和元年分の消費税及び地方消費税の申告及び納期限は令和2年3月31日（火）です。振替納税をご利用の方は令和2年4月23日（木）が振替日です。

「簡易課税」制度を選択されている方に限り、松茂町役場で受け付けできます。一般課税の方は鳴門税務署で申告してください。

確定申告に関するお問い合わせ

税制改正・確定申告に関してご不明な点は、お気軽にお問い合わせください。

●税務課

TEL 699・8715

●鳴門税務署

TEL 685・4101

資料館トピックス

◆講座「藍染めコースター(抜染型抜き)づくり講座」受講生募集中!
藍染めと型紙作りを体験して、オリジナルのコースターを作ってみませんか。

●日程 2月22日(土)10時～、2月24日(月・祝)10時～
2月29日(土)10時～ (全3回)
●場所 資料館 体験学習室
●定員 10名
●講師 船井由美子氏(三木文庫学芸員)
●受講料 1,500円(別途、材料費がかかります)

◆講座「藍染めと草木染め体験講座」受講生募集中!

藍染めと草木染めを学んで、テーブルセンターを作ってみませんか。
●日程 2月29日、3月7日、21日、28日(土曜、全4回)
●時間 13時～15時予定
●場所 資料館 体験学習室
●講師 船井由美子氏(三木文庫学芸員)
●定員 10名
●受講料 2,000円(別途、材料費がかかります)

※講座受講希望の方は、2月1日(土)から20日(木)までに、資料館窓口にてお申し込みください。

◆ブックレット無料配布中

資料館では、町内の文化財を紹介したブックレット『松茂町文化財めぐり』と、人形浄瑠璃芝居の歴史を学べるブックレット『入門阿波人形浄瑠璃芝居』を配布しています。ご希望の方は、資料館にご来館ください。

◆今月の人形浄瑠璃芝居定期公演

2月15日(土)14時から、資料館文化財展示室にて、ふれあい座が「傾城阿波の鳴門 順礼歌の段」を上演します。皆さんお誘い合わせのうえ、ご来場ください(観覧無料)。

【お問い合わせ】歴史民俗資料館 ☎699・5995



特別職国家公務員(自衛官) 受付案内

募集種目		応募資格	受付期間	試験期日	その他
幹部候補生	一般	大卒程度試験 22歳以上26歳未満の者 ※20歳以上22歳未満の者は大卒(見込含) ※修士課程修了者など(見込含)は28歳未満	3月1日～5月1日	●1次 5月9日・10日 ●2次 6月9日～12日 ●3次(海・空飛行要員のみ) 海:7月6日～10日 空:7月11日～7月30日	入隊後、約1年で3等陸・海・空尉 (院卒者試験合格者は、2等陸・海・空尉)
	歯科・薬剤科	院卒者試験 修士課程修了者など(見込含)で20歳以上28歳未満の者	3月1日～5月1日	●1次 5月9日 ●2次 6月9日～12日	歯科 入隊後、約6週間で2等陸・海・空尉 薬剤科 入隊後、約1年で2等陸・海・空尉
一般曹候補生		18歳以上33歳未満の者 ※32歳の者は、採用予定月の末日現在、33歳に達していない者	第1回 3月1日～5月15日 第2回 7月1日～9月10日	第1回 1次:5月23日 2次:6月24日～29日 第2回 1次:9月18日～20日 2次:10月9日～14日 (いずれか1日を指定)	試験会場 海上自衛隊 徳島教育航空群基地内 (松茂町)
自衛官候補生		18歳以上33歳未満の者 ※32歳の者は、採用予定月の1日から起算して3月に達する日の翌月の末日現在、33歳に達していない者	年間を通じて行っております。	受付時にお知らせします。 (今年度は2月13日、3月6日)	試験会場 海上自衛隊 徳島教育航空群基地内 (松茂町)
予備自衛官補	一般	18歳以上34歳未満の者	第1回 1月6日～4月10日 第2回 7月1日～9月11日	第1回 4月18日～22日 第2回 10月3日～6日 (いずれか1日を指定)	教育訓練召集手当 日額7,900円 所定の教育訓練修了後、予備自衛官として任用
	技能	18歳以上53歳～55歳未満で国家免許資格などを有する者 ※上限となる年齢は技術区分により異なります。 ※国家免許資格は、衛生・語学・整備・情報処理・通信・電気・建設・放射線管理・法務。 詳細はお問い合わせください。			

自衛官募集ホームページ <http://www.mod.go.jp/gsdf/jieikanbosyu/>

【お問い合わせ】自衛隊鳴門地域事務所(鳴門市撫養町立岩字七枚57) ☎685-5306

親子の絆づくりプログラム

“赤ちゃんがきた！”

(愛称「BP1プログラム」)

初めて赤ちゃんのいる生活が始まり、戸惑うことも多い毎日かと思えます。

このプログラムは、そんな初めての子育てに奮闘中の仲間と出会い、子育てについてみんなで話し合いながら、共に学んでいくことのできる場です。

お部屋でおむつを替えても、授乳をしてもいいです。

気軽に参加してみてください。

初めて赤ちゃんを
育てているお母さん、
集まれ〜♪



- 【日 時】** 3月5日(木)、3月12日(木)、
3月19日(木)、3月26日(木)
全回 10:00~12:00(4回連続講座)
- 【場 所】** 松茂町地域子育て支援センター
(松茂町広島字三番越2-4)
- 【対 象】** 令和元年10月6日~令和2年1月5日生まれの
初めてのお子さんと、お母さん
(講座参加時に、2~5か月のお子さんが対象)
- 【定 員】** 14組
- 【参加費】** 無料
- 【テキスト代】** 貸与(購入希望者 1,100円)
- 【申 込 先】** NPO 法人子育て支援ネットワークとくしま事務局
TEL 678-5200 / FAX 626-5454

地域子育て支援センターからのお知らせ

2月4日は立春、子育て支援センターの木々も小さなかわいい芽が顔をのぞかせ、だんだんと春が近づいて来ているようです。しかし、まだまだ寒い日が続き風邪やインフルエンザ・ノロウイルスなどが流行します。手洗い(指洗い)・うがい・マスク着用を心がけ、この冬を乗り切りましょう。

本来子どもは外遊びが大好きです。小春日和の日にはおさんと一緒に外遊びを楽しむのもいいと思います。

今月は「冬野菜を使った親子クッキング」「アロマグッズを作ろう」「心文字」「離乳食講習会」あおむしクラブ主催の「おたのしみ会」など楽しい行事を計画しています。ぜひ皆様で参加してください。待っています！

2月の行事予定



- 3日(月) 節分豆まき・写真撮影会 9時30分~ **参加申請必要**
- 5日(水) いさをさんの癒しの心文字講習会 9時30分~ **参加申請必要**
- 7日(金) 2歳児・3歳児あつまれ 10時30分~
- 10日(月) 助産師さんによる相談日 10時~
0歳児・1歳児あつまれ 10時30分~
- 10日(月)~14日(金) 身体測定
- 12日(水) 午前中 閉館、13:00 開館
保育所新入所児健康診断・面接(午前中)
- 14日(金) アロマグッズを作ろう 10時30分~ **参加申請必要**
- 17日(月) おたのしみ会(あおむしクラブ主催) 10時30分~ **参加申請必要**
- 18日(火) 読み聞かせ 10時30分~
- 19日(水) 冬野菜を使った「親子クッキング」 10時~ **参加申請必要**
- 25日(火) 誕生会 10時30分~
- 26日(水) 離乳食講習会 10時30分~ **参加申請必要**



- ★行事によっては参加人数に制限があるため、前もって申請が必要な場合があります。参加を希望される方は各自で早めのご確認をお願いいたします。
- ★急な事情により行事の内容を変更する場合があります。
- ★「とくしま在宅育児応援クーポン」が利用できる行事もあります。詳細はセンター職員におたずねください。
- ★センターの活動や行事は、毎月「広報まつしげ」でお知らせしていきます。

年賀状を作ろう&出しに行こう 12月

足の形をスタンプして作った年賀状を出したよ！



ねんがじょう、
よろこんで
くれますように♡



いざ！
ショーブ！！

たこたこ
あがれ
♪

お正月あそび 1月

かるたやたこあげ、いろんなお正月あそびをしたよ！



職員による育児相談は毎日受け付けています。ちょっとしたことでも、お気軽にご相談ください。

【お問い合わせ】 地域子育て支援センター TEL 699-3116

ジェネリック医薬品を 使っていますか？

徳島県の使用割合は約70%で

全国最下位！

※一番使っている沖縄県
とは16%以上の差が
あります。

有効成分は同じなので医療の質は変えません。
低価格なので個人の負担を減らします！
みんなで使うと医療費全体を減らせます！

使ってみようと思ったら、
主治医か薬剤師にご相談ください！

【お問い合わせ】 徳島県保健福祉部薬務課
徳島県保険者協議会
TEL 621-2230・2233・2234



令和2年度 一時預かり事業申込受付

「一時預かり事業」とは、保護者の傷病や育児に伴う負担の解消などのため一時的に保育が必要となる児童を保育する事業です。

- **申込期間** 2月12日(水)～28日(金)
- **実施保育園** みどり保育園(2歳児～4歳児)
きららこども園(1歳児・2歳児)
松茂ひまわり保育園(1歳児～3歳児)
- **利用回数** 週1日程度
- **保育料** 1日：1800円、半日：900円
- **申込方法** 各保育園・福祉課窓口で配付、または松茂町ホームページからダウンロードできる申請書に必要事項を記入し、各保育園にお申し込みください。

【お問い合わせ】 福祉課 TEL 699-8713

NET119 緊急通報システムをご存じですか？

板野東部消防組合では、NET119 緊急通報システムを、令和元年11月1日から運用開始しています。

★NET119 緊急通報システムとは
聴覚や言語機能などに障がいがあり、音声による119番通報に不安がある方を対象に、携帯電話やスマートフォンとのインターネット機能を利用し、簡単な操作で119番通報をすることが出来ます。

通報と同時に、携帯電話にあるGPS(位置情報)機能を利用して、外出先でも通報者の居場所が把握しやすくなります。また、チャット形式で文字による対話が可能となり、消防車や救急車の迅速な出動につながります。

★利用対象者

松茂町在住、または在勤・在学されている方で、聴覚や言語機能などに障がいがあり、音声による119番通報に不安がある方

★その他にも利用条件があります

詳しくは、板野東部消防組合ホームページをご覧ください
だくか、板野東部消防組合通信指令課までお問い合わせください。



【お問い合わせ】

板野東部消防組合 通信指令課

TEL 698・9119
FAX 697・3014

65歳以上の要介護認定者の方は障害者控除が受けられます

65歳以上で介護保険の要介護認定(要支援1及び2を除く)を受けられている方は、障害者手帳を取得されていない場合でも、「障害者控除対象者認定書」の交付により、所得税及び町県民税の障害者控除を受けられます。(すでに障害者手帳をお持ちの方は、交付を受ける必要はありません)

障害者控除の適用を受けられるのは

要介護認定者本人または、要介護認定者を扶養している方です。

認定書交付の手続きは

① 福祉課にお越しいただき、「障害者控除対象者認定書交付申請書」を記入し、押印の上、提出してください。(申請書は福祉課窓口にあります)

② 認定調査票及び、主治医意見書の認知症・障害高齢者の日常生活自立度により、「障害者」・「特別障害者」・「非該当」を判断し、認定書の交付をいたします。(非該当と判断された方は、控除を受けられません)

③ 「障害者控除対象者認定書」の交付を受けた方は、確定申告時に、申告書に添付してください。確定申告をすることにより控除が受けられます。

● 申請できるのは控除を受けるご本人か親族の方です。
● 電話での照会にはお答えできません。

【お問い合わせ】

福祉課 TEL 699・8713



松茂町人権について考える親子のつどい



令和元年度「松茂町人権について考える親子の集い」が、12月3日(火)18時30分から松茂町総合会館3階多目的ホールで開催されました。好天に恵まれ、家族連れを含め204名(受付者数)が集いました。定刻に始まった開会行事では、吉田直人町長、山元幸子町人権教育推進協議会会長から主催者あいさつがありました。



第1部の「小中学生による人権問題意見発表」では、まず、町内3小学校の代表者が、みんなの人権を守るために日頃の生活の中で考え、実践していることを発表しました。次に、松茂中学校の各学年代表者が自分の生活経験から、家族のことや学校生活の中の人権に関することで取り組んでいることを発表しました。発表終了後には、丹羽敦子教育長から発表者へのお礼を兼ねて、家庭・学校・地域で協力して人権教育を推進していきましょうとの話がありました。

第2部では、舞台俳優の有馬理恵さんを講師に迎え、「差別と戦争をなくすために」と題して一人芝居「釈迦内柩唄」(タイジエスト)と講演が行われました。

一人芝居は、火葬場の娘、ふじ子が主人公の物語。火葬場にはかまどが3つあり、真ん中はキンキラキンで、弁

護士や知事などの偉い人を高い値段で焼くかまど。残りの2つは質素な一般の人の用のかまど。しかし、かまどの裏に回ると3つとも同じ質素な造りになっている。坊さんも、一般の人が死んだ時には黒い着物、金持ちの時はキンキラの着物を着る。しかし、死んで焼いてしまえばみんな同じ灰になる。灰は火葬場の周りの畑にまく。畑には、毎年何百万本もの色とりどりのコスモスが咲く。死んだ者がそれぞれの顔で咲いている。ふじ子は、それらの花を見ると死んだ人一人一人の顔を思うようになっていく。火葬場の娘というところで周りから蔑まれていたにもかかわらず、堂々と生きていくふじ子の生きざまを通し、職業・男女・人種差別を描き、「人はみな平等」を訴える劇でした。

講演では、自分の生い立ちや舞台について次のようなことを話してくれました。自分は被差別部落に生まれ、この地域の伝統産業の工場がある中で育った。そのため道のみぞには工場の廃液が流れ、とてもにおいがきつかった。中学の時、隣の友達遊びに来て、思わず「くっさー。」と言った。その時大人はその子を差別者だと言った。それを見て、私は「そんな言葉じりとらえるのではなく、この地域の現状とその原因を説明することが本当の差別をなくす教育だ。」と思った。しかし、当時の自分はそういう思いを表現することができなかった。その体験から、「自分の考えを言葉で表現することの大切さを痛感した。」

自分の母親の両親は、母の被差別部落の人との結婚に反対し、親子の縁を切っていた。祖母が死んだ時に会いに行ったら、玄関に入るなと言われた。この時、「私は、差別とは何か考え、立ち向かっていたいこう。」と思った。祖父がなくなる時にやっと会って話すことができた。祖父は自分が偉い軍人で満州では村を全滅させて勲章をもらったことなど戦争の栄光を話した。そして、自分の頭の中には天使と悪魔がいて、いつも悪魔が勝ち続けていたと言った。それが祖父の反省の言葉だったが、私は戦争が人を変えてしまうことを痛感し怖かった。

釈迦内柩唄は、いろんな県でいろんな人に見てもらった。そのたびに観客の方との交流があった。これからも舞台と客席で相互作用しながら生きていこうと思うとまとめ、最後に「人間の尊厳を否定してはいけない。」と締めくくった。舞台上に講演に、圧倒された1時間30分でした。



【お問い合わせ】

社会教育課 ☎699・8719

図書館 だより

図書館
TEL 699-8722
http://matsushige-toshokan.jp/

図書館利用のご案内

- 閉館日 毎週月曜日(祝日の場合は次の日)
毎月最終日(月曜と重なる場合は前日)
年末年始

3日(月)・10日(月)・17日(月)
25日(火)・29日(土)

※閉館中でも、図書・雑誌はブックポストに返却できます。
(CD、DVDは破損するので入れないでください)

- 開館時間 午前10時から午後6時まで

貸出 期間	図書 雑誌	10冊まで 2週間 雑誌の最新号は除きます ※一部例外があります。	全部で 10点 まで
	C D D V D	2点まで 1週間	

● 2月のおはなし会



えいご de えほん★ M-Kids

8日(土) 14:00～ おはなしのへや
読み聞かせや手遊びなどを楽しみながら、えいごにチャレンジします!



まつぴよキッズ♪

14日(金) 14:00～ おはなしのへや
絵本の読み聞かせや、お子さんと一緒に楽しめるふれあいあそびなど、子どもたちの“楽しい!”が盛りだくさんのおはなし会です。



マッピーとほんわかおはなし会

22日(土) 14:00～ おはなしのへや
2月は「ネコノミクス!ニャア・ニャア・ニャア」のおはなしだよ!
読み聞かせや民話、サポーターさんたちがつくったおもしろいおはなしが楽しめます。

「水環境を守る」下水道パネル展

2月4日(火)～18日(火) 図書館展示スペースにて
普段意識されることのない
下水道の役割や重要性を知る機会です。
ぜひご覧ください。



● まつぼっくりの会とウイング作品展 ●

2月1日(土)～28日(金) 図書館エントランスにて
(28日は16:00まで)

○町内小中学校特別支援学級の児童生徒と町内在住特別支援学校児童生徒の作品を展示します。1年間の学友の集大成、いずれも力作揃いです。是非ともご覧ください。

ワークショップ「大人も子どもも和算であそぼう」

江戸時代の数学「和算」をゲーム感覚で楽しもう!
江戸時代の人に挑戦だ!

★日 時: 3月1日(日) 10:30～12:00

★場 所: 図書館 研修室 ★対 象: 小学生以上

★主 催: 鳴門教育大学 佐伯昭彦研究室

※申込不要です。お気軽にどうぞ。

《館報「ふみよむひろば」の原稿募集について》

図書館では館報「ふみよむひろば」文芸の部の原稿を募集しています。ジャンルは短歌、俳句、川柳、詩、エッセイ、童話、読書感想文、短編小説などです。(1行26字。原稿用紙が必要な方はカウンターまでお願いします。)

- 締 切: 3月27日(金) 図書館カウンターまで
※郵送可。原稿は返却しません。

あかちゃんといっしょ!まつぴよ!おはなし会

19日(水) 10:30～ おはなしのへや
乳幼児と保護者を対象に、サポーターさんや図書館職員が絵本の読み聞かせ・手遊びなどをします。

「すだっちーずくらぶ」がやってくる!!

27日(木) 14:00～ おはなしのへや
よみかせたい「すだっちーずくらぶ」によるおはなし会です。

今月のクローズアップ本コーナー

今年も「どれだけ読んだ?文学賞」

松茂町立図書館2月・3月の恒例特集「どれだけ読んだ?文学賞」。芥川賞、直木賞をはじめ令和元年中に選ばれた文学賞受賞作を集めました。読み応えのある本ばかりです。まだ、お読みでない方は是非どうぞ。

- 『むらさきのスカート』今村夏子/著
- 『七つの殺人に関する簡潔な記録』マーロン・ジェイムズ/著
- 『AI vs. 教科書が読めない子どもたち』新井紀子/著

ネコ、好きです。

2月22日はネコの日です。なぜでしょう。ニャア・ニャア・ニャア……。

- 『ねこほんー猫のほんねがわかる本ー』卵山玉子/マンガ、今泉忠明/監修
- 『もの書く人のかたわらには、いつも猫がいた』角田光代 ほか/著
- 『本を守ろうとする猫の話』夏川草介/著

♥図書館から日頃の感謝を込めて、バレンタイン♥

貸出時にお渡しするレシートに「ハート」がでたら素敵なのが!? 14日から。(素敵なものなくなり次第終了)

保健相談センターだより

保健相談センター
TEL 683-4533

《2・3月の主な事業》

※場所はいずれも保健相談センターです

乳幼児健康診査・相談・教室

〈乳児健診〉

3月14日(土) 受付 9:00~10:30
該当：令和元年7・8・11・12月生

〈1歳6か月児健康診査〉

3月18日(水) 受付 13:10~13:40
該当：平成30年7~9月生

〈3歳児健康診査〉

2月19日(水) 受付 13:10~13:40
該当：平成28年8~9月生

〈フッ素塗布推進事業〉

2月12日(水) 受付 13:10~13:40
該当：平成29年10月16日~12月生

〈育児相談〉

2月17日(月) 受付 9:30~11:00
内容：計測、保健・栄養・歯科相談
該当：乳幼児

〈パパママ教室〉 時間 9:30~11:30

3月5日(木) 「妊娠中の栄養、乳房管理」
3月11日(水) 「育児用品について」
「赤ちゃんの観察とお風呂」

〈育児教室〉 時間 10:00~11:30

2月26日(水) 「手作りおもちゃ、乳歯の手入れ」
該当：令和元年7~9月生

3月25日(水) 「離乳食講習(試食・説明)」
該当：令和元年10~12月生

※離乳食講習については、該当でない方も参加することができます。その場合は10:30までにお集まりください。

健康相談

※保健師による健康相談

日時：毎週火・金曜日 10:00~11:30
内容：血圧測定、尿検査 他

※管理栄養士による個別栄養相談

日時：電話予約時に相談
内容：糖尿病・高血圧などの食生活について

お口の健康と糖尿病

近年、お口の健康とりわけ歯周病が全身の健康に深く関係することがわかりました。今回は歯周病と糖尿病の密接な関係について学習します。



- 日時 2月28日(金) 10:00~11:00
- 内容 糖尿病と歯周病予防について(歯科衛生士)
- 持参物 筆記用具 ●申込締切 2月21日(金)

健康ミニ情報 高齢者肺炎球菌(23価肺炎球菌ワクチン)の予防接種は受けられましたか？

高齢者の肺炎球菌ワクチン定期予防接種の今年度の接種対象となる方に個人通知(平成31年4月送付)をお送りしています。対象の方でまだ接種されていない方は、年度末までに接種されるようお願いいたします。

●接種期間 **令和2年3月31日までです。**

●自己負担金 4,000円

※生活保護世帯に属する方は、自己負担金免除になります。
該当する方は、接種前に保健相談センターにご連絡ください。

●当日持参する物

- ①高齢者肺炎球菌ワクチン予防接種予診票
- ②別紙高齢者肺炎球菌ワクチン予防接種済証
- ③保険証など、住所氏名が確認できるもの

●接種回数 1回

過去に1回でも当ワクチンを接種されたことのある方は、副反応が出やすいため接種はできません。

●接種場所 契約医療機関

令和元年度(平成31年度)の接種対象者

接種時に松茂町に住民票があり**ワクチン未接種**で、
①または②に該当する方

① 年齢	対象年月日
65歳	昭和29年4月2日~昭和30年4月1日生
70歳	昭和24年4月2日~昭和25年4月1日生
75歳	昭和19年4月2日~昭和20年4月1日生
80歳	昭和14年4月2日~昭和15年4月1日生
85歳	昭和9年4月2日~昭和10年4月1日生
90歳	昭和4年4月2日~昭和5年4月1日生
95歳	大正13年4月2日~大正14年4月1日生
100歳	大正8年4月2日~大正9年4月1日生
101歳以上	大正8年4月1日以前の生まれ

②接種日において、60歳以上65歳未満の方で、心臓・腎臓もしくは呼吸器の機能またはヒト免疫不全ウイルスによる免疫の機能に障がいがある方



TOWN INFORMATION

2月のお知らせ

松茂運動公園 使用停止のお知らせ

松茂運動公園(町民グラウンド)は、工事のため、今年4月から使用を停止します。4月以降のグラウンド使用については下記の通りです。詳しくはお問い合わせください。

- **代替施設** 松茂中学校 第2グラウンド
(松茂町笹木野字八山開拓)
- **使用申請** 松茂町教育委員会 社会教育課

【お問い合わせ】 教育委員会 社会教育課 TEL 699-8719

夜間・休日在宅当番医表

令和2年2月分

日曜日	医療機関名	電話番号	所在地
1 土	かまだ眼科	678-8585	松茂町
2 日	野田(五)医院	694-2008	上板町
3 月	新野医院	672-0571	板野町
4 火	近藤内科医院	672-5630	板野町
5 水	ファミリークリニック しの	672-5148	板野町
6 木	みやざき内科診療所	672-6618	板野町
7 金	井内内科	694-5353	上板町
8 土	高田整形外科	698-8689	北島町
9 日	友成医院	694-5515	上板町
10 月	有住内科クリニック	698-8655	北島町
11 火	井関クリニック	637-6066	上板町
12 水	野田(泰)医院	694-2009	上板町
13 木	野田(五)医院	694-2008	上板町
14 金	友成医院	694-5515	上板町
15 土	堀口整形外科	698-5111	北島町
16 日	有住内科クリニック	698-8655	北島町
17 月	井関クリニック	637-6066	上板町
18 火	上板整形外科クリニック	637-6600	上板町
19 水	川原眼科	694-8388	上板町
20 木	浦田病院	699-2921	松茂町
21 金	芳川病院	699-5355	松茂町
22 土	藤本クリニック	698-0303	北島町
23 日	越智内科胃腸科	698-3111	北島町
24 月	みやざき内科診療所	672-6618	板野町
25 火	井上医院	699-8070	松茂町
26 水	春藤内科胃腸科	699-3777	松茂町
27 木	谷口耳鼻咽喉科クリニック	699-2787	松茂町
28 金	かまだ眼科	678-8585	松茂町
29 土	越智内科胃腸科	698-3111	北島町

担当時間 平日 午後6時から午後10時まで
休日 午前9時から午後10時まで

当番医は都合により変更する場合があります。また、診療科目によっては、対応できない場合がありますので、必ず先に電話でご確認の上、受診してください。

※上記以外の在宅当番医の情報は板野東部消防組合「救急病院問い合わせ電話」TEL 698-9119へお問い合わせください。

※その他、徳島救急医療電話相談、救急医療情報などについては、県のホームページ「医療とくしま」をご利用ください。

【お問い合わせ】 保健相談センター TEL 683-4533

今月の納税

2月は、次の税金などの納期です。納期限までにお近くの金融機関、または役場窓口で納付してください。

- ① 国民健康保険税 (8期分)
- ② 介護保険料 (8期分)
- ③ 後期高齢者医療保険料 (7期分)

● **納期限** 3月2日(月)

▼ **問合せ**

- ① 税務課 TEL 699・8715
- ② 福祉課 TEL 699・8713
- ③ 住民課 TEL 699・8712

催し

成年後見制度無料相談会

認知症や障がいなどにより判断能力が不十分になったために日常生活に不利益を被ることのないよう、「成年後見制度」があります。お気軽にご相談ください。

● **日時**

2月20日(木) 13時～15時

● **場所**

老人福祉センター 松鶴苑

▼ **問合せ**

(一社) コスモス成年後見サポートセンター 徳島県支部
TEL 679・4440

お知らせ

コンビニ交付サービス 一時停止します

コンビニ交付サービスは、メンテナンスのため、左記の日時と内容で一時停止いたします。

● **日時** 2月2日(日)
6時30分～12時

◆ **内容** 全ての証明書の交付を停止

◆ **再開** 2月13日(木)
17時30分～終日

戸籍謄抄本・附票の交付を停止(住民票と印鑑登録証明書は交付できます)

▼ **問合せ** 住民課

TEL 699・8712

● 紙の日 ●

2月1日(土)・8日(土)
3月7日(土)・14日(土)

★地域ごとに指定日がありますのでご注意ください。
★当日の午前9時までに、正しい持ち寄り場所へ出してください。
☆小雨での古着回収は中止しますので、出さないようにお願いします。その他の紙類は今までどおり回収します。
☆布団やぬいぐるみ、じゅうたんは「紙の日」には回収できません。粗大ごみの収集日に出してください。【お問い合わせ】環境センター TEL699-5934

今月の相談

※相談は無料です。詳細は担当課へ

相談名	相談日	時間	場所	内容	問合せ
行政相談委員による 行政相談	12日(水)	13時30分～ 15時30分	松茂町総合会館 2階 会議室2	行政(国・県・町など)の 事業に対する要望や苦情	総務課 TEL 699-8710
人権擁護委員による 人権相談	28日(金)	13時30分～ 16時		暮らしの中で起きるいじめや 体罰など人権に関する相談	福祉課 TEL 699-8713
弁護士による 無料法律相談	13日(木) ★要予約	13時～16時	老人福祉センター 松鶴苑 2階	相続関係などお気軽にご相談 ください。秘密は厳守! 予約は2月3日から受付可	社会福祉協議会 TEL 699-5352
消費生活相談	月～金 (祝日除く)	9時～15時	松茂町役場 1階 (産業環境課横)	契約や商品、悪質商法に 関するトラブルの相談	松茂・北島 消費生活センター TEL 699-4300

およろこび

お誕生おめでとう

両親の名前	性別	名前	住所
岡 清文・祐美	女	美月(みづき)	広島
坂口 友和・良実	男	悠真(ゆうま)	中喜来
藤原 茂弘・佳世	女	理央奈(りおな)	笹木野
玉谷 貴則・光紀	男	冬真(とうま)	中喜来
河村 昌俊・彩音	女	雫(しずく)	広島
加納 柊登・理沙	男	綾人(あやと)	笹木野
大西 亮司・香澄	女	彩花里(あかり)	
宮本 侑弥・恵理香	女	紗来(さら)	笹木野
森 雅生・美香	男	悠真(はるま)	広島
松田 祐介・麻由子	女	ひかり	住吉

ご結婚おめでとう

住所	夫	住所	妻
松茂町	松山 幸司	徳島市	大林 佳代
松茂町	佐藤 慎哉	徳島市	川端 智子
松茂町	塚原 諭	東みよし町	谷 祐里
松茂町	中島 亮	松茂町	佐藤 友理

今月の表紙：1月12日(日)、令和最初の松茂町成人式が挙行されました。華やかな晴れ着や真新しいスーツに身を包み、同級生との再会を喜び合った新成人たち。それぞれが新しい時代への希望を胸に飛躍を誓い、人生の節目を祝いました。

募集

JICA海外協力隊募集
「いつか世界を変える力になる」

世界約70カ国・千を超える
仕事が必要とされています。

あなたの技術・経験を開発途
上国で生かしてみませんか？

● **応募期間**(原則ウェブ応募)
2月20日～3月30日 正午

● **応募資格**
生年月日が1950年4月

1日～2000年9月2日
で日本国籍を持っている方
※一部の一般案件は45歳以下
の方が対象となります。

詳しくはJICA海外協力
隊ウェブサイトをご覧ください。
(2019年春募集か
らボランティア制度が大き
く変更されています)

問合せ

JICA海外協力隊

募集事務局

TEL 042-404-5021

JICA四国

TEL 087-821-8825



振替休日のごみ収集

松茂町では今年度、下記の振替休日に、
ごみの収集を通常どおり実施します。
ただし、ごみの持ち込みは受け付け
ておりません。

2月24日

【お問い合わせ】環境センター TEL 699-5934



松茂スポーツクラブ スポーツ・体験 Day



参加料
無料

参加賞あります!

- 日時 2月15日(土)
受付 9:00~9:30(総合体育館正面入口)
体験 9:30~11:30

- 場所・種目
松茂町総合体育館：バドミントン・ソフトバレーボール・ラージボール卓球・親子リズム体操(10:00~10:30)

中央公園テニス場：硬式テニス

- 対象 小学生以上の方ならどなたでもOK!
時間内なら、どの種目でも複数体験できます。
*親子リズム体操は1歳半から参加できます。(必ず保護者同伴)

- 持ち物 体育館シューズまたは上履き
*ラケット、サポーターなどお持ちの方はご持参ください。

★託児サービスはありません。就学前のお子様をお連れの保護者の方は、お子さまから目を離さないようお願いいたします。

- 主催：松茂スポーツクラブ
- 後援：松茂町スポーツ推進委員会、松茂町教育委員会

【お問い合わせ】松茂スポーツクラブ
TEL 699-5744(総合体育館内)

板野東部ファミリー・サポート・センター

ふあみさぼよっぴりDay!!

in 松茂

まゆ玉のおひなさま

まゆ玉で親指サイズの、おひなさまを作ります。

- 日時 2月12日(水) 10時~12時
- 場所 松茂町総合会館2階 和室
- 定員 20名 受付中!
- 託児 なし
- 参加費 100円

ふあみさぼのことを知ってもらうために、楽しい企画とともに板野郡内の5町を回ってしまおう!

【お申し込み・お問い合わせ】

板野東部ファミリー・サポート・センター TEL 693・3033



マスコットキャラクター

松茂係長の業務日誌



12月8日(日)

徳島ヴォルティスの

応援に行ってきたしげ!

この日、鳴門・大塚スポーツパークで開かれた「2019J1参入プレーオフ2回戦」に行ってきたしげ!! 強めの風が吹きつけて少し肌寒かったけど、すぐ心が熱くなったから問題無かったしげよ!!

寒さを蹴っ飛ばせ

たのは、すだちくん

や徳島ヴォルティスの

ヴォルタクくん&

ティスちゃん、

さらに会場に集

まった皆さまか

ら元気を分けて

いただいたおか

げしげ♡



1月8日(水)

徳島阿波おどり空港に

いらっしやいませ!

令和元年12月11日から令和2年3月28日まで、徳島阿波おどり空港では、「香港-徳島間季節定期」が運航中で、今年もお客様をお出迎えいたします!

いつかばくも国際派のキャラクター

に...って夢は置いて、おいで

くださった皆さまには、日本を、徳島を

そしてこの松茂町を好きになってほし

いしげ♡



全問正解者の中から抽選で5名に1,000円分の図書カードが当たる!



松茂係長クイズ



○に入る言葉はな~んだ?

ヒント 松茂係長のハートのしっぽをさがしてね!

- ①「第〇〇回松茂町成人式」では、131人の新成人が式典に出席し、新たな門出を祝いました。
- ②令和元年分確定申告期間は、2月〇〇日から3月16日までです。
- ③2月15日に開催される「〇〇〇〇・体験 Day」でいろいろなスポーツを楽しみましょう!

応募方法

はがきに、住所・氏名・電話番号・クイズの答え・広報「まつしげ」へのご意見/ご感想を記入して、下記の宛先に郵送でご応募ください。応募は1人1通までとさせていただきます。

〒771-0295
松茂町広島宇東裏30番地
松茂町役場 総務課 広報係

締め切りは
2月15日(土)

※当日消印有効

当選者は来月号の誌面で発表します。

当選者発表

応募総数 63 通、うち全問正解者数 63 通
1月号クイズのこたえ ①ロス ②25 ③11
厳正な抽選の結果、次のみなさまに図書カードをお送りします。

石田 文代さん、今泉 真帆さん、新谷 洋子さん、立田真由美さん、立岩 佳香さん、豊成千津子さん、西林 一子さん、村山 結衣さん、山田長二郎さん、和田 和美さん

広報まつしげ

令和2年2月1日発行 第362号 発行/松茂町 編集/総務課
〒771-0295 徳島県板野郡松茂町広島宇東裏30 TEL:088-699-8710 FAX:088-699-6010