

10月

広報

まつしげ

Matsushige Town Public Relations



9月1日現在の人口と世帯数
()内の数値は前月比

人口	14,956人(- 4)
男	7,446人(- 4)
女	7,510人(+ 0)
世帯数	6,734世帯(- 2)

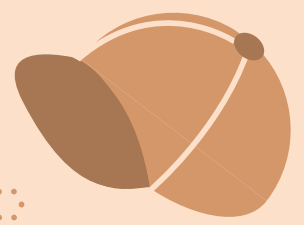
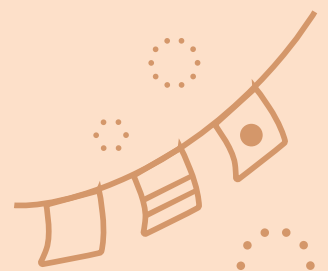

2020 松中祭テーマ

笑顔満つ 目標も実つ
心は密に 福来たる！



本誌掲載の行事などは、中止や延期の可能性がございます。参加を予定されている方は事前にご確認をお願いします。



ご長寿夫婦を お祝いする会

9月19日(土)、結婚60年目のダイヤモンド婚・結婚50年目の金婚を迎えられるご夫婦を対象に、「松茂町ご長寿夫婦をお祝いする会」を開催しました。当日は15名の皆様にご出席いただき、松茂町からの記念品と共に、吉野川育成園の皆さんからの心温まるお祝いの記念品とメッセージをお渡ししました。今後とも、ご夫婦の円満と、ご健康な日々を過ごされますよう心から祈念いたします。



ダイヤモンド婚・金婚を迎えられるご夫婦への記念品として、吉野川育成園の皆さんから心のこもった「さをり織りの作品」とお祝いのメッセージをいただきました。ありがとうございました。

昭和35年・45年に婚姻届を提出されたご夫婦及びこれに準ずるご夫婦
(敬称略)

長町 進 淳子	藤川 優 操	ダイヤモンド婚該当者
菅木野	長岸	

北島 英明 知恵	黒田 清治 起代美	小山 修 月江	粟田 昭一 三七枝	原田 進 喜美子	近藤 和重 睦子	伊勢 勝彦 民子	増田 毅陸 睦子	三木 進 千代子	浦田 義信 ミヨ子	安部 浩一 章子	三木 秀明 登志子	豊成 初 恒一	安井 真義 豊子	金婚該当者
中喜来	満穂	広島	広島	菅木野	中喜来	広島	中喜来	広島	菅木野	菅木野	広島	菅木野	長原	



「お問い合わせ」長寿社会課
TEL 699・2190

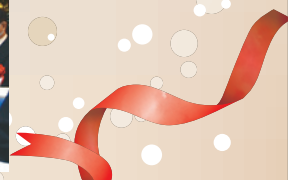

松茂町立幼稚園は ペップトーク実践幼稚園として取り組んでいます

～自己有用感を高め主体的に自らの人生を切り拓いていく力の基礎を育むために～

ペップトークってなに？

もともとは、アメリカでスポーツの試合前に監督やコーチが選手を励ますために行っている短い激励のスピーチです。「Pep」は英語で、元気・活気・活力という意味があります。家庭で、職場で、教育現場ですぐに実践できるシンプルでポジティブな言葉を使ったコミュニケーションです。



好きな野菜を発表する4歳児クラスの子どもたち



なぜペップトークを取り入れるの？

ペップトークに基づくポジティブな言葉がけを通し、子どもたちの自己有用感を高め、主体性や社会性を育みたいと考えています。

誰が教えているの？

ペップトーク協会の講師が月数回来園し、園の職員と協議しながら進めています。職員も研修を受け、日々の保育の中で実践しています。



リモートによる職員研修



運動遊びの中で承認の言葉がけ



講師による言葉遊び



保護者向け講演会

自己有用感って？

「自己有用感」とは、自分が有用だと思える感情で、“他人の役に立った”“喜んでもらった”など他者からの評価で得られます。人格形成の基礎を培う幼児期にはしっかりと「自己有用感」を育てることが大切です。

その他の教育（保育）はどうなっているの？

もちろん、公立幼稚園として文部科学省の「幼稚園教育要領」にもとづき保育を行っています。特に、幼稚園での「遊び」は幼児にとって重要な「学び」であるとの認識のもと、「幼児期の終わりまでに育ってほしい姿」の実現をめざし、小学校への接続も意識した保育をしています。

11月18日～21日に町立幼稚園の見学などができるイベント「おいでよ！みんなのようちえん！！」を開催予定です。お申し込み方法など、詳しくは広報まつしげ11月号にてお知らせします。

【お問い合わせ】 松茂幼稚園 ☎ 699-3414 喜来幼稚園 ☎ 699-4395

松茂町総合防災訓練を行います

★日時 **10月24日(土) 9:00~12:00**

※訓練当日は緊急地震速報などの訓練放送を行います！

住民による
避難所運営をしよう！

★津波避難場所 **松茂中学校(体験会場)、
松茂町総合会館、総合体育館、松茂町津波防災センター**

★訓練スケジュール ※マスク着用でご来場ください。

9:00)	安全確認行動訓練 (シェイクアウト) ◀▶ 戸別受信機&屋外スピーカーから最大音量で放送 ①緊急地震速報(訓練放送)があります。②身の安全を確保します。③揺れが収まったら安全確認。
9:03)	津波避難訓練 ①9:03頃に大津波警報(訓練放送)があります。 ◀▶ 戸別受信機&屋外スピーカーから最大音量で放送 ②9:05頃に緊急速報メール(エリアメール)があります。 ◀▶ 携帯電話にお知らせ ※マナーモードでも音が鳴ります。 ③放送を合図に、松茂中学校・松茂町総合会館・松茂町総合体育館・松茂町津波防災センターに避難してください。 ※上記4会場から離れた地域にお住まいの方は、最寄りの津波避難場所に避難してください。
9:45 ~ 12:00	避難者受付 (安否確認) 松茂中学校・松茂町総合会館・松茂町総合体育館・松茂町津波防災センターに避難した後に、避難者受付(安否確認)を行います。
10:00 ~ 12:00	【避難所運営訓練】 上記4会場で 地域住民の方が中心 となり、避難所運営を行います。 【各種体験】 会場：松茂中学校 起震車体験など防災関連の体験ができます！



[お問い合わせ] 危機管理課 ☎ 699-8725

「木造住宅の耐震化無料相談ブース」開設！

総合防災訓練の会場でパネル展や徳島県木造住宅耐震専門相談員(建築士)による耐震無料相談を行います。「耐震化はしたいが何から手を付けていいかわからない」「耐震工事にどのくらい費用が掛かるか不安」「工事にはどの程度の日数が必要なんだろう」など、ご相談ください。[お問い合わせ] 建設課 ☎ 699-8718

ヤフー株式会社と災害に関する協定を締結しました

松茂町では、ヤフー株式会社と「災害に係る情報発信等に関する協定」を締結しました。

この協定は、災害時に必要な情報などを住民の皆様にお届けしやすくするため、ヤフー株式会社にご協力いただくものです。

9月2日(水)には藍住町総合文化ホールで、同じ内容の協定を締結した板野郡5町の町長が出席し協定のお披露目式が行われました。



[お問い合わせ] 危機管理課 ☎ 699-8725

ありがとうございます

うれしい「気持ち」届きました

8月7日(金)、喜来小学校の6年生が「気持ちを届けようプロジェクト」で、千羽鶴と心のこもったお手紙・ビデオメッセージを危機管理課に届けてくれました。

このプロジェクトは、コロナ禍で大変な中、頑張って仕事をしている人に感謝の気持ちを届けようというものです。マスクや消毒液を絶えず供給している危機管理課が選ばれました。

プロジェクト実行委員代表の6年生、春藤悠輔さんと村山結衣さんは「感謝の気持ちを忘れず、感染者を増やさないように気をつけて生活したい」と話してくれました。

【お問い合わせ】 学校教育課 ☎6999・8719



栄えある表彰おめでとうございます！

令和2年度 国民健康保険 健康家庭表彰

過去5年間、保険診療を受けず、かつ国保税を完納した世帯に、県知事より表彰状が贈られました。

今年も、6世帯の方が表彰を受けられました。皆様も、年に1回は特定健康診査などで身体の状態をチェックし、健康に留意しましょう！



❖表彰世帯の世帯主氏名

- 近藤 一子さん 林 篤哉さん
- 木内 健裕さん ほか3世帯

【お問い合わせ】 住民課 ☎6999・8712

みんなで予防！新型コロナウイルス感染症④

「新しい生活様式」を実践しよう・4

今月は「日常生活の各場面別の生活様式」から「娯楽・スポーツなど」の場面での生活様式をご紹介します。

●娯楽・スポーツなど

- 公園はすいた時間・場所を選ぶ
- 筋トレやヨガは十分に人と間隔をあける
- もしくは自宅で動画を活用
- ジョギングは少人数で
- すれ違うときは距離をとる
- 予約制を利用してゆったりと
- 狭い部屋での長居は無用
- 歌や応援は十分な距離をとるかオンラインで

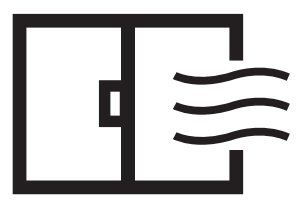

こまめに換気をしましょう。

ご存知ですか？「徳島県新型コロナウイルス対策ポータルサイト」

徳島県内の新型コロナウイルス感染症の状況や感染防止対策、支援情報など、新型コロナウイルス感染症に関する情報が掲載されています。



登録はお済みですか？徳島県の災害時安否確認サービス「すだちくんメール」

「すだちくんメール」は徳島県の災害時安否確認サービスです。現在は安否確認サービスに加え、平常時にも利用できる様々なサービスも追加されています。



【お問い合わせ】 危機管理課 ☎6999・8725

10月
スタート!

松茂町子育て世代包括支援センター

すくすくエール

「すくすくエール」は、妊娠・出産・子育ての悩みなどを相談できる窓口です。
保健師が相談に応じます。助産師や病院、地域の関係機関と連携しながら、妊娠期から切れ目のない子育て支援を行います。

キッズスペースのある相談室を設置しましたので、お気軽にご利用ください。

- 場 所 ● 松茂町保健相談センター内(松茂町広島字三番越 2-2)
- 電 話 ● 683-4535
- 開所日時 ● 月～金(土・日・祝日除く) 8:30～17:15

妊娠期



出産前に準備するものはなあに？

沐浴の方法を
教えて！

赤ちゃんの体重は
ちゃんと増えているかな



ことばの発達が
心配・・・

出産後～乳児期



トイレトレーニングが
うまく進まない

幼児期

離乳食の作り方や
進め方を知りたい



子育て世代包括支援センターの愛称募集に対し、たくさんのご応募をいただき、ありがとうございました。

応募作品から「すくすくエール」が愛称として選ばれました。愛称には“子どもたちのすくすくとした成長を応援する”という想いが込められています。



地域子育て支援センターからのお知らせ



長かった残暑が終わり、やっと秋めいてきました。暑い間は戸外で十分に遊ぶことができませんでしたが、これからは、秋の風に吹かれながら、秋の虫たちと一緒に気持ちよく遊ぶことができそうです。たくさん収穫した子育て支援センターの夏野菜も終わり、今月は冬にできる野菜を植えます。どんな野菜たちができるのか楽しみですね。

今月は「運動会」「いも掘り」「ハロウィンパーティー(あおむしクラブ主催)」などを計画しています。子どもたちはもちろん、お母さんやお父さんたちも一緒にいるんな体験をして楽しみましょう。

10月の行事予定



- 5日(月)～9日(金) **Reサイクル**
あおむしクラブ主催
(以後常時展示しています)
- 7日(水) **冬野菜の苗植え** 10時30分～
(予備日9日)
- 12日(月) **助産師さんによる相談日** 10時～
- 12日(月)～16日(金) **身体測定**
- 14日(水) **いも掘り★(森農園)** 10時～
(予備日18日) ……参加申請必要
- 22日(木) **運動会★** 10時～
(松茂町総合体育館) ……参加申請必要
- 26日(月) **誕生会** 10時30分～
- 29日(木)・30日(金)
ハロウィンパーティー 10時30分～
あおむしクラブ主催 ……参加申請必要

★行事によっては参加人数に限りがあるため、前もって申請が必要な場合があります。参加を希望される場合は各自で早めのご確認をお願いいたします。
★マークがある行事は在宅育児応援クーポンが使えます。
★行事などの詳細はセンター職員におたずねください。

9月 藍染め体験をしました



お気に入り♡できました!

どんな模様にしようかな…



【お問い合わせ】 地域子育て支援センター ☎ 699-3116

ハロウィンジャンボ5億円 (1等3億円・前後賞各1億円合わせて) ハロウィンジャンボミニ1千万円 (1等1千万円)



この宝くじの収益金は市町村の明るく住みよいまちづくりに使われます。

各1枚 300円
9月23日(水) 2種類同時発売!

発売期間 9/23(水)～10/20(火)

公益財団法人徳島県市町村振興協会

行政書士無料相談会

- **日時**
10月21日(水) 10時～12時
- **場所**
松茂町総合会館
2階 会議室2
- **内容**
 - ・ 官公署に提出する書類のこと
 - ・ 権利義務に関する書類のこと
 - ・ 事実証明に関する書類のこと

【お問い合わせ】

徳島県行政書士会板野鳴門支部
副支部長 中野真吾
☎ 6998・7933

芋ほり交流会

松茂町の畑で、家族で特産のサツマイモを掘ってみませんか！
子育て中のファミリーが対象です。

板野東部ファミリー・サポート・センター交流会

- **日時**
10月24日(土) 10時集合 小雨決行
- **募集人数**
先着70組
- **集合場所**
月見ヶ丘海浜公園駐車場 自動販売機の側で受付
- **参加費**
家族300円(さつまいも2株分持ち帰れます)
- **持ち物**
軍手、タオル、長靴、水筒、持ち帰り用の袋
- **受付**
10月12日(月)からスタート
9時～17時(留守番電話の申し込み不可)

【お申し込み・お問い合わせ】

板野東部ファミリー・サポート・センター ☎ 693・3033

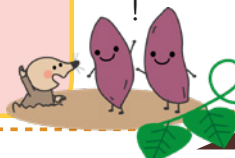

運営等の状況

7 職員手当の状況(令和2年4月1日現在)

① 期末勤勉手当と退職手当の状況

区分	松 茂 町				国			
期末手当 勤勉手当	(令和2年度) 支給割合	6月期 12月期 計	期末手当 1.3月 1.3月 2.6月	勤勉手当 0.95月 0.95月 1.9月	(令和2年度) 支給割合	6月期 12月期 計	期末手当 1.3月 1.3月 2.6月	勤勉手当 0.925月 0.975月 1.9月
退職手当	(支給率)	自己都合	募集・定年		(支給率)	自己都合	募集・定年	
	勤続20年	19.6695月	24.586875月		勤続20年	19.6695月	24.586875月	
	勤続25年	28.0395月	33.27075月		勤続25年	28.0395月	33.27075月	
	勤続35年	39.7575月	47.709月		勤続35年	39.7575月	47.709月	
	最高限度額	47.709月	47.709月		最高限度額	47.709月	47.709月	

② その他の手当

区分	内 容		
特殊勤務手当 令和2年4月分	職員全体に占める手当支給職員の割合		22.0%
	支給対象職員1人あたり平均支給額		6,036円
	手当の種類(手当数)		4種類
	特殊勤務手当の名称	<ul style="list-style-type: none"> ・ 税務手当 ・ 保育手当 ・ 環境センター従事手当 ・ 企業手当 	
時間外手当 (全職種)	令和元年度	支給総額	22,750千円
		職員1人あたり支給年額	280千円
管理職手当	管理又は監督の地位にある職員に支給(再任用職員・任期付職員以外の職員)	定額制 職務の級に応じて支給	48,000円~75,000円

区分	内 容	国の制度との異同	
扶養手当	配偶者	6,500円	
	子 *15歳から22歳までの扶養親族である子1人につき5,000円加算	10,000円	国の制度と同じ
	父母等	6,500円	
住居手当	借家居住者 月額14,000円を超える家賃を支払っている職員 家賃の額に応じ、最高28,000円まで	支給対象となる下限額が異なる	
通勤手当	自動車等を使用して通勤する職員 通勤距離が片道2km以上の職員に支給 通勤距離に応じ、月額2,000円~31,600円	国の制度と同じ	

8 給与水準(国との比較)

【ラスパイレス指数】

国を100とした場合の地方公務員の給与水準を示す指数

平成31年4月1日現在	
全自治体平均	99.1
松 茂 町	94.2

9 特別職の報酬等の状況(令和2年4月1日現在)

区分	給料及び報酬		期 末 手 当		
町 長 副町長	月額	766,000円	6月期	1.70月	加算措置あり
	月額	612,800円	12月期	1.70月	
			合計	3.40月	
議 長 副議長 議 員	月額	310,200円	6月期	1.70月	加算措置あり
	月額	258,500円	12月期	1.70月	
	月額	206,800円	合計	3.40月	

10 部門別職員数の状況(各年4月1日現在)

部 門	職 員 数 (人)					対前年増減	
	H28	H29	H30	R1	R2		
一般行政部門	議 会	2	2	2	2	2	
	総 務	22	22	23	25	26	+1
	税 務	9	8	7	7	7	
	民 生	14	13	13	13	18	+5
	衛 生	13	13	14	16	17	+1
	商 工	1	1	1	1	1	
	農 林	2	2	2	2	2	
	土 木	8	8	8	7	7	
	小 計	71	69	70	73	80	+7
特別行政部門	教 育	31	32	29	31	29	△2
	小 計	31	32	29	31	29	△2
	水 道	6	6	6	5	6	+1
公営企業等部門	下 水 道	5	5	4	3	3	
	そ の 他	10	9	9	9	9	
	小 計	21	20	19	17	18	+1
合 計	123	121	118	121	127	+6	

令和元年度

人事行政の

令和元年度の人事行政の運営等の状況を公表します。これは町民の皆様に、松茂町職員の給与・任免・勤務などの状況をお知らせするものです。

【公表のおもな内容】

- ①職員の給与等の状況 ②職員の任免及び職員数に関する状況 ③職員の勤務時間その他の勤務条件の状況
④職員の休業に関する状況 ⑤職員の分限及び懲戒処分の状況 ⑥職員のサービスの状況 ⑦職員の研修の状況
⑧職員の人事評価の状況 ⑨職員の退職管理の状況 ⑩職員の福祉及び利益の保護の状況

※各表中の「一般行政職」とは、税務職・保健職・福祉職・企業職・技能労務職・教育職などを除いた職員です。

1 職員の給与等の状況

1 人件費の状況(普通会計決算)

区 分	住民基本台帳人口	歳 出 額 (A)	実質収支	人 件 費 (B)	人件費率 (B/A)	参 考 前年度の人件費率
令和 元年度	R2.1.1 15,056人	千円 5,872,428	千円 131,798	千円 878,159	% 15.0	% 15.2

(注)人件費には、特別職に支給される給料、報酬等を含む。

2 職員給与費の状況(普通会計決算)

区 分	職 員 数 (A)	給 与 費				1人当たり給与費 (B/A)
		給 料	職員手当	期末・勤勉手当	計 (B)	
令和 元年度	人 104	千円 361,947	千円 67,110	千円 142,864	千円 571,921	千円 5,499

(注)職員手当には、退職手当及び児童手当を含まない。

3 職員の平均給料月額、平均給与月額及び平均年齢の状況(令和2年4月1日現在)

一 般 行 政 職			技 能 労 務 職		
平均給料月額	平均給与月額	平均年齢	平均給料月額	平均給与月額	平均年齢
円 302,100	円 361,240	歳月 40.5	円 290,200	円 313,772	歳月 49.7

4 職員の初任給の状況(令和2年4月1日現在)

区 分	初 任 給
一般行政職	大学卒 182,200円
	短大卒 163,100円
	高校卒 150,600円

5 職員の経験年数別・学歴別平均給料の状況(令和2年4月1日現在)

一 般 行 政 職			
区 分	10年以上15年未満	15年以上20年未満	20年以上25年未満
大学卒	251,000円	306,300円	351,300円
短大卒		258,800円	

6 級別職員数の状況(令和2年4月1日現在)

①一般行政職

	1級	2級	3級	4級	5級	6級	7級	計
標準的な職務内容	主事	上級主事	係長	課長補佐 主査	主幹	課長	部長	
職員数	15人	16人	12人	20人	3人	9人	5人	80人
構成比	18.7%	20.0%	15.0%	25.0%	3.7%	11.3%	6.3%	100.0%

②技能労務職(企業職を含む)

	1級	2級	3級	4級	5級	計
標準的な職務内容	技師	上級技師	主任技師	総括主任技師	技師長	
職員数	1人	2人	2人	6人	2人	13人
構成比	7.7%	15.4%	15.4%	46.1%	15.4%	100%

運営等の状況

6 職員のサービスの状況

職員の営利企業等従事許可等に関するサービスの状況
(令和元年度新規申請分)

営利企業等従事の内容	件数
農業等の兼業、各種委員の職務	0

7 職員の研修の状況(令和元年度)

☆松茂町が実施した研修

研修名	期間(日)	人数(人)	場所
新人職員研修	9	10	松茂町役場
人権研修(福祉課)	1	129	//
人権啓発研修(教育委員会)	7	191	//
人事評価研修	2	105	//
交通安全研修	1	121	//
健康管理研修	1	121	//

☆徳島県自治研修センターに委託して実施したおもな研修

研修名	期間(日)	人数(人)	場所
新規採用職員研修	9	9	自治研修センター
市町村職員研修 I	3	3	//
市町村職員研修 II	2	4	//
係長級研修	2	1	//
課長補佐級研修	2	2	//
課長級研修	2	3	//
市町村税務職員研修	3	2	//
法制執務講座	1	2	//
地方公営企業会計研修	1	1	//
事例で学ぶ民法講座	2	1	//

8 職員の人事評価の状況

令和元年度：試行

9 職員の退職管理の状況

令和元年度退職者(課長級以上)の再就職等の状況
該当なし

10 職員の福祉及び利益の保護の状況

地方公共団体は、職員の保健、元気回復その他厚生に関する計画を立て、実施しなければなりません。現在本町職員に対して適用されている共済制度は、これに基づき定められた地方公務員等共済組合法によって徳島県市町村職員共済組合が制度を運用、実施しています。(教職員等は公立学校共済組合) また、職員は、徳島県市町村職員互助会へ加入し福利厚生事業の充実を図っています。(教職員等は徳島県教職員互助組合)

(1) 職員の健康診断の状況(令和元年度) (単位:人)

区分	受診者数
定期健康診断	57
人間ドック	55
計	112

(2) 福利厚生制度の状況

区分	内容
共済組合	<ul style="list-style-type: none"> ○短期給付：公務外の病気やけがの治療、出産、休業、死亡、災害などに対して給付 ○長期給付：老後の生活や残された遺族の生活支援として給付 <ul style="list-style-type: none"> ・退職共済年金 ・障害共済年金 ・遺族共済年金 ○福祉事業：保健、宿泊、貸付、貯金などの各事業
互助会	<ul style="list-style-type: none"> ○給付事業：医療費、入院見舞金、出産祝金、死亡弔慰金など ○福利厚生事業：人間ドック、保養所利用助成、各種講座の開催 など

(3) 共同互助会の状況(令和元年度)

会員数(人)	会員掛金(円)	補助金(円)
124	1,601,832	1,235,000

(4) 地方公務災害補償

職員が公務中あるいは通勤途上で死亡、または負傷や疾病により障害を負った場合などに、地方公務員災害補償法に基づきその補償を受けることができます。

公務災害等の発生状況(令和元年度)：2件

(5) 勤務条件に関する措置の要求の状況(令和元年度)
該当なし

(6) 不利益処分に関する不服申立ての状況(令和元年度)
該当なし

【お問い合わせ】 総務課 TEL699-8710

令和元年度

人事行政の

2 職員の任免及び職員数に関する状況

(1) 職員の競争試験の状況(令和元年度) (単位:人・倍)

区 分	出願者数	受験者数	合格者数	倍率
一般事務(大卒)	73	50	7	7.1
一般事務(高卒)	5	4	0	—
保健師	8	5	2	2.5
社会福祉士	5	3	1	3.0

(2) 職員の採用、退職等に関する任免の状況

☆職員の採用(令和2年4月1日付け)の状況(競争試験によるもの)
10人

☆職員の退職の状況(平成31年4月1日～令和2年3月31日)
○事由別、職種別退職者数 (単位:人)

区 分	早期退職	普通退職	死亡退職	定年退職	計
一般行政職	1	2			3
教育職(幼稚園)		1			1
計	1	3			4

(3) 職員数の状況 (単位:人)

区 分	令和2年 4月1日現在	平成31年 4月1日現在	対前年増減数
一般行政職	80	76	+4
税務職	8	8	
保健職(保健師・栄養士)	8	6	+2
福祉職(社会福祉士)	1	0	+1
企業職(水道職)	6	5	+1
技能労務職	11	11	
うち	清掃職員	6	6
	学校給食員	2	2
	用務員	3	3
幼稚園教職員	13	15	△2
任期付職員	0	0	
合 計	127	121	+6

3 職員の勤務時間その他の勤務条件の状況

(1) 職員の勤務時間及び休日(標準的なもの)

区 分	内 容
勤務時間	勤務時間 1週間あたり38時間45分 (8時30分～17時15分)
	休憩時間 12時～13時
週休日	週休日 土曜日・日曜日
休日	休日 国民の祝日・12月29日～1月3日

(2) 休暇など(令和2年度)

区 分	内 容
年次有給休暇	○1歴年毎に20日とし、20日を超えない範囲内の残日数を繰り越すことができる
病気休暇	○公務上の負傷又は疾病 必要と認められる期間 ○上記以外の負傷または疾病 90日を超えない範囲内の期間
特別休暇(主なもの)	○夏季休暇:原則として連続する7日の範囲内の期間 ○産前産後休暇:予定日前6週間目にあたる日から分娩日後8週間目にあたる日までの期間において、あらかじめ必要と認める期間 ○忌引休暇:死亡者の区分に応じ、1日から10日の範囲内 ○結婚休暇:5日を超えない範囲内で必要と認める期間 ○配偶者の分娩:2日を超えない範囲内で必要と認める日(上記のほか、規則で定める各種休暇あり)
介護休暇	○配偶者、父母、子、配偶者の父母等で負傷、疾病又は老齢により日常生活を営むのに支障がある者を介護する場合で、介護を必要とする一の継続する状態ごとに、3回を超えず、かつ、通算して6月を超えない範囲内で指定する期間
介護時間	○配偶者、父母、子、配偶者の父母等で負傷、疾病又は老齢により日常生活を営むのに支障がある者を介護する場合で、介護を必要とする一の継続する状態ごとに、連続する3年の期間内において1日につき2時間を超えない範囲内で必要と認められる時間
育児休業	○子が3歳に達するまでの期間

(3) 年次有給休暇の取得状況

(平成31年1月1日～令和元年12月31日 繰越休を含む)
1人あたり平均取得日数 8.9日(消化率22.3%)

4 職員の休業に関する状況

育児休業の状況(令和元年度)

育児休業件数 8件(男性0件 女性8件)
うち令和元年度に新たに休業承認した件数
1件(男性0件 女性1件)

5 職員の分限及び懲戒処分の状況

心身の故障による休職などの分限処分と法令違反、職務上の義務違反、非行などによる懲戒処分の件数
(令和元年度)

分限処分及び懲戒処分

区 分	内 容	件 数
分限処分	心身の故障による休職	3
懲戒処分	免職・停職・減給・戒告	0

第69回 松茂町成人式

- **日時** 令和3年1月10日(日)
- **受付** 9時30分～
- **式典** 10時～
- **場所** 松茂町総合会館 3階多目的ホール
- **該当者** 平成12年4月2日～

● 松茂町に住民登録されている対象者には、11月初旬に往復八ガキを送付しますので、**12月4日(金)**までにご返送ください。
 町外に転出された方で、出席予定の方は社会教育課まで、ご連絡ください。

- 当日は、マスクを着用してください。
- ご家族の方は式場へのご入場をご遠慮ください。
- 体調不良の方は、式への出席をご遠慮ください。
- 状況により中止・延期・内容変更の可能性があります。

【お問い合わせ】 社会教育課 ☎699・8719

犬・猫の避妊・去勢手術料の一部を助成します

あなたの大切なペットに子犬や子猫が生まれても、育てる自信のないときは、避妊・去勢手術を受けさせましょう。



● **対象** 町内の犬・猫を飼育されている方
 ※犬については、登録と獣医師会所属の獣医師により令和2年度の狂犬病予防注射が実施されていることが条件です。

● **助成額** 1頭 5千円

● **申込** 12月25日までに、産業環境課窓口でお申し込みください。

※必ず、手術実施前にお申し込みください。

【お問い合わせ】 産業環境課 ☎699・8714

聴覚や言語に障がいのある方へ

NET119

緊急通報システムのご案内

● NET119 緊急通報システムとは

聴覚や言語機能などに障がいがあり、音声による緊急通報に不安がある方が携帯電話やスマートフォンなどで、全国どこからでも簡単にインターネットを利用して緊急通報ができます。

通報と同時に、携帯電話などのGPS情報により外出先でも通報者の居場所を特定し、チャット形式で文字による対話を行い、消防車や救急車の迅速な出動に繋げることができます。

● 利用対象者

松茂町在住、または在勤・在学されている方で、聴覚や言語機能などに障がいがあり、音声による119番通報に不安のある方。

◆ご利用には事前登録が必要になります。(登録料、利用料は無料です。通報時の通信料は別途必要となります)登録を希望される方は、板野東部消防組合通信指令課までお越しください。

※詳しくはホームページをご覧ください。左記までお問い合わせください。

【お問い合わせ】 板野東部消防組合通信指令課

☎698・9119 FAX 697・3014



消防団員を応援して地域の防災力を向上させよう

「徳島県消防団応援の店」登録店舗を募集します！

地域の安全を守るために、日夜活動している消防団の活性化を促進するため、徳島県では県内消防団員に割引などの特典サービスをご提供いただけるお店を募集しています。この取り組みは、消防団員の加入を促進し、地域の防災力強化につなげるものです。ぜひ「徳島県消防団応援の店」への登録をお願いします。

※登録方法など詳しくは、徳島県危機管理環境部 消防保安課まで！



Webはコチラから



【お問い合わせ】 徳島県危機管理環境部 消防保安課 ☎621-2284

一緒に考えよう「外国人の人権」



～共生の時代へ向けて～

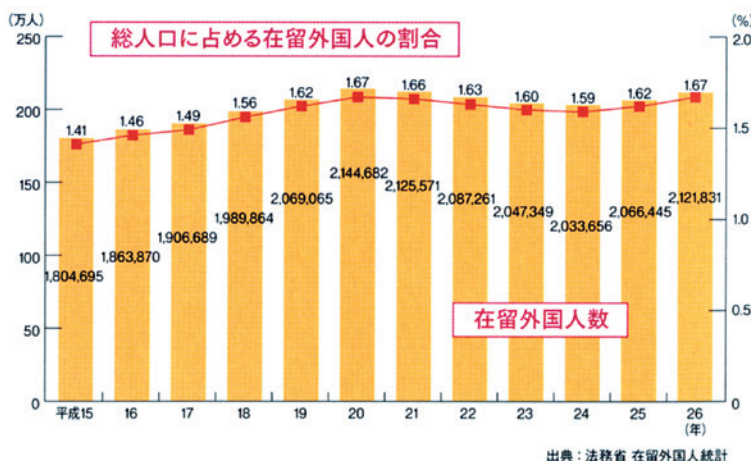

日本の外国人居住者は、増加の一途で、平成25年には初めて1000万人を超える外国人が、旅行などの短期滞在や留学、技能習得の目的で日本に入国しています。

日本の総人口の約1・67%は外国人です

国籍・地域別外国人の数

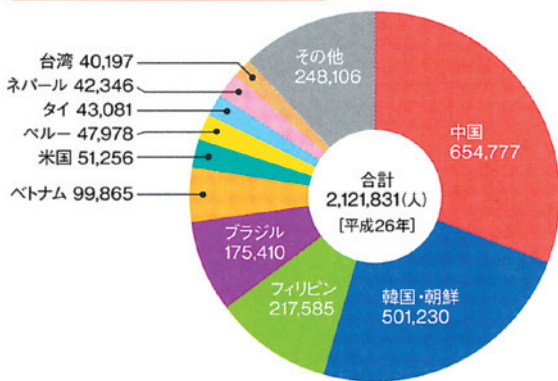

日本に在留する外国人の数を国籍・地域別で見ると、中国、韓国・朝鮮で半数を占め、それに続いて、フィリピン、ブラジル、ベトナムとなっています。松茂町でも職場のパートナーとして、あるいは地域の隣人として、これらの国の人々と触れ合う機会が多くなっていると思います。



中国人、韓国・朝鮮人が半数を占めます

外国人の人は独自の生活習慣や文化を持っていたり、肌の色、言葉や宗教が異なったりする場合も多いため、先入観や偏見を持って接してはいけません。

先入観や偏見を持って接してはいませんか

こんな時はどうしましょう

1 観光で来日した外国人が、バス停などの案内がわからなくて困っています。

● スマートフォンなどの他言語翻訳ツールを使ってみましょう。

● 公共のサービスを調べて教えてあげましょう。

2 職場で外国の人を飲み会に誘ったところ、「勤務時間外はプライベートな時間ですから」とはつきり断られました。

● 外国の人は自己主張が強く、協調性が無いと思ってしまうかもしれません。「日本はここだから」といった自分たちの価値観を押し付けないようにしましょう。

(参考文献 「外国人の人権」公益財団法人 人権教育啓発促進センター)

「お問い合わせ」

社会教育課 0699・8719

あなたの声をお聞かせください

● 10月19日～25日は「行政相談週間」です●

行政相談週間は、総務省の「行政相談」を広く皆さんにお知らせしてお気軽にご利用していただくために、総務省が全国一斉に実施しているものです。この行政相談週間に先立ち、松茂町でも次のとおり行政相談所を開設します。「コロナに関する支援策を知りたい」、「どこに相談してよいか分からない」、「役所に申請したが、手続が進まない」、「公共施設が壊れていて危険」、「窓口には行きづらい」など、お困りの場合はお気軽にご相談ください。相談は無料で、秘密は固く守られます。

❖ ❖ ❖ 行政相談所 ❖ ❖ ❖

■ 日 時 10月14日(水) 13時30分～15時30分

■ 場 所 松茂町総合会館 2階 会議室2

■ 相談委員 吉成均さん、下村稔さん

※新型コロナウイルス感染症の拡大状況により、中止の可能性があります。

【お問い合わせ】総務課 ☎699・8710

「出張！空き家専門相談会」開催

【弁護士】【建築士】【司法書士】【税理士】【宅地建物取引士】が、相続、税金、土地建物の売買・賃貸契約、リフォームなど、空き家の相談に応じます。この機会に専門家に相談してみませんか？

❖ 日 時 11月20日(金) 13時～17時

❖ 場 所 松茂町総合会館 2階 会議室1

❖ 事前申込 「くしま帰郷」住宅対策総合支援センターへ
11月6日までに事前にお申込ください。

☎666・3124 ☎666・3126

✉ soudan@tokushima-akiya.jp

*ご来場の際はマスク着用・手指消毒などに協力ください。

【お問い合わせ】

「くしま帰郷」住宅対策総合支援センター ☎666・3124

FAX・メールでの申込は、
<https://www.tokushima-akiya.jp> から
申込用紙をダウンロードしてください。

要事前申込
相談無料



自衛官受付案内



【お問い合わせ】自衛隊鳴門地域事務所（鳴門市撫養町立岩字七枚57）☎685-5306

※新型コロナウイルスの影響により試験日を変更する場合があります。

自衛官候補生とは？

採用後「自衛官候補生」（特別職国家公務員）に任命され、自衛官となるために必要な基礎的教育訓練に専念する採用制度です。自衛官候補生として所要の教育を経て3か月後に2等陸・海・空士（任期制自衛官）に任官します。

任期制自衛官とは、陸上自衛官は1年9か月（一部技術系は2年9か月）、海上・航空自衛官は2年9か月を1任期（2任期目以降は各2年）として勤務する隊員のことです。教育訓練を受けた後に各部隊・基地などに配属されます。約9か月後、1等陸・海・空士に昇任し、さらに1年後、陸・海・空士長に昇任します。

募集種目	応募資格	受付期間	試験期日	試験会場
自衛官候補生	18歳以上33歳未満の者 (高校卒業見込を含む) 32歳の者は、採用予定月の1日から起算して3月に達する日の翌月の末日現在、33歳に達していない者	年間を通じて行っています。	今回は11月6日・12月11日 (年間を通じて行っています)	海上自衛隊 徳島教育航空群基地 (松茂町)

「まつしげ人形劇フェスティバル2020」開催!!

今年も人形劇フェスティバルを開催します！今年は規模を縮小しての開催となりますが、皆さまぜひご来場ください。(観覧無料)

①人形浄瑠璃「ふれあい座」特別公演

日時 10月17日(土) 14:00~15:00
会場 松茂町歴史民俗資料館・人形浄瑠璃芝居資料館
 屋外舞台
演目 「傾城阿波の鳴門 順礼歌の段」(生演奏)
 「伊達娘恋緋鹿子」
出演 人形浄瑠璃「ふれあい座」、豊澤町若(三味線)
定員 40名程度(申込が必要です)



②人形浄瑠璃「ふれあい座」お月見公演

日時 10月22日(木) 19:00~20:00
会場 松茂町歴史民俗資料館・人形浄瑠璃芝居資料館
 屋外舞台
演目 「壺坂観音霊験記 沢市内より山の段」
出演 人形浄瑠璃「ふれあい座」
定員 40名程度(申込が必要です)



※観覧をご希望の方は、資料館にお申し込みください。(休館日：月曜日)
 ※ご来場の際はマスクなどの着用をお願いします。
 ※新型コロナウイルス感染症、天候などの影響により中止になる場合があります。

【お問い合わせ】まつしげ人形劇フェスティバル事務局(歴史民俗資料館内) ☎ 699-5995

「脳わくわく・若返りトレーニング講座」

★10月~12月実施分★ **参加者募集**

i padを使った楽しい認知機能向上講座です。指先でなぞったり軽く触れたりするだけの簡単な操作で、どなたでもできます。

ゲームやトレーニングを通して、視覚・聴覚・指先からの刺激で脳を活性化しましょう。



● **日時** 10月14日(水)・30日(金)、11月11日(水)・27日(金)、12月4日(金)・23日(水) 10時~11時

● **場所** 松茂町総合会館 2階 会議室1

● **対象** 松茂町にお住まいの65歳以上の方

● **参加費** 無料

● **定員** 20名

● **申込** 10月12日(月)までに、松茂町地域包括支援センターにお申し込みください。電話可。

*定員になり次第、締め切ります。

地域包括支援センターでは物忘れ相談会を実施しています。

毎月第2火曜日 10時30分~12時

(予約制)

「お問い合わせ」松茂町地域包括支援センター

☎ 683・4566

図書館 だより

図書館
TEL 699-8722
http://matsushige-toshokan.jp/

図書館利用のご案内

●開館時間 午前10時から午後6時まで

貸出点数 ・期間	図書 雑誌 紙芝居	10冊まで 2週間 雑誌の最新号は除きます ※一部例外があります	全部で 10点 まで
	C D DVD	2点まで 1週間	

閉館日

5日(月)・6日(火)～15日(木)・19日(月)
26日(月)・31日(土)

※閉館中でも、図書・雑誌はブックポストに返却できます。
(CD・DVDは破損するので入れないでください)

★10月6日(火)～10月15日(木)は 図書館特別整理期間のため閉館します

◆この期間に、本やCD・DVDなど、蔵書の一点検を行います。返し忘れていた本などはありませんか？一度、ご家庭の本棚をチェックしてみてください。図書館の本には背ラベルがついています。もし、お持ちであれば、早急に返却をお願いします。閉館中は、本のみブックポストにお返しください。(CD・DVDは入れないでください)

◆本やCD・DVDを貸出するときに、青い袋に入れてお渡ししていますが、もし「袋だけ持ってます…」という方がいらっしゃいましたら、返却してください。ご協力をお願いします。

本への書き込み「ダメ！ゼッタイ！」

最近、図書館に返却された本や雑誌に書き込みされているのを何度も発見しています。次のようなことはやめましょう。

×クロスワードに字を書く ×迷路に線を引く
×蛍光ペンなどでアンダーラインを引く

図書館の本は、みんなで使うたいせつな財産です。あなたが読んだ後にも、他の誰かがその本を読みます。気分よく利用できるよう、マナーの心を持ちましょう。

●10月のおはなし会

対象：松茂町内在住の親子

申込が必要です。
カウンターへ！

マッピー & M-Kids のほんわかおはなし会

24日(土) 14:00～ おはなしのへや

10月は「ハロウィン」のおはなしだよ♪

よみかかせや民話、サポーターさんたちがつくった
おもしろいおはなしが楽しめます。

あかちゃんといっしょ！まつぴよ！おはなし会

27日(火) 10:30～ おはなしのへや

乳幼児と保護者を対象に、サポーターさんや図書館職員が
絵本の読み聞かせ・手遊びなどをします。

「すだっちーずくらぶ」がやってくる!!

28日(水) 10:30～ おはなしのへや

★定員 10名程度(申込が必要です)★

よみかかせたい「すだっちーずくらぶ」によるおはなし会です。

「1日図書館員」を募集します！

♥わたしたちと一緒に図書館の仕事をしてみませんか？♥

日頃は入れないカウンターの中や、事務室、書庫などに入
って、図書館の仕事が体験できます。

～いつもと違う図書館に出会えるよ。
みんな、申し込んでね！～

♪日 時：11月14日(土) 9:30～15:00

♪定 員：4名(町内在住の小学校5・6年生)

※10月3日(土)10:00から受付開始。

先着順、定員になり次第しめきります。

※当日はお弁当持参をお願いします。

館報「ふみよむひろば」第27号／松茂町立図書館

令和元年度の図書館の活動を報告する「年報」と「文芸特集」を併せて編集した館報「ふみよむひろば」を、図書館にて無料で配布しております。ご希望の方はカウンターにてお申し付けください。(バックナンバー配布可能な号もあります。どちらも数量限定です)

今月のクローズアップ本コーナー

本を開けば美術館 お家でも美術館が楽しめます。

- 『世界でいちばん素敵な西洋美術の教室』永井龍之介／監修
- 『ゆかいな浮世絵－滑稽と諷刺の世界－』狩野博幸／監修
- 『デトロイト美術館の奇跡』原田マハ／著

体を動かすことは健康のはじまり お家でも運動が楽しめます。

- 『12歳までの最強ストレッチー運動能力がグンと伸びる！ー』谷けいじ／著
- 『ちょっと具合のよくないときの体操ー病院に行くほどじゃないけど、からだの不調を感じるときにー』清水聖志人／監修、石川みずえ／監修
- 『座り仕事の疲れがぜんぶとれるコリほぐしストレッチー首・肩・腰が軽くなる！ー』なあさん／著

保健相談センターだより

保健相談センター
TEL 683-4533

10月の乳幼児健診

※対象の方には、個別に案内します。

〈股関節脱臼検診〉

10月14日(水) 対象：令和2年6月～8月生

〈3歳児健康診査〉

10月21日(水) 対象：平成29年4月16日～5月生

個別健康相談

保健師、管理栄養士による健康相談を実施しています。来所の際は、電話で連絡のうえ、保健相談センターにお越しください。電話相談も実施しています。

※コロナウイルス感染症の拡大状況により、変更する場合がありますので、ご了承ください。

高血圧予防教室を開催します！

日時：10月27日(火)14:00～15:00

場所：保健相談センター

内容：①身近に潜む高血圧症
②高血圧を予防する食生活

定員：15名(先着順)

申込期間：10月7日(水)～21日(水)に
保健相談センターへお申し込みください。

特定健診結果説明会を開催します！

日程：10月16日(金)、10月26日(月)
9:00～16:30(1人あたり30分程度)

※上記の日程でご都合の悪い方はご相談ください。

内容：管理栄養士や保健師による健診結果の説明、
食生活について

場所：保健相談センター

申込方法：電話で希望日時を連絡してください。

持参物：健診結果

10月からロタウイルスワクチンの定期接種が始まります

- 対象：令和2年8月1日以降に生まれた0歳児で、10月1日以降の接種が対象です。1回目の接種は生後14週6日までに行うことが推奨されています。(対象者には案内します)
- ロタウイルスとは：胃腸炎の原因になるウイルスの1つで、急激な嘔吐と水様性の下痢便を繰り返し、発熱がみられることもあります。重症急性胃腸炎で入院する原因としてロタウイルスが最も多いといわれています。
- 接種回数：ワクチンは2種類あり、種類によって接種回数が異なります。(2回もしくは3回)

高齢者インフルエンザ予防接種のお知らせ

～今年度は10月から開始します。ご希望の方はお早めに～

◆対象者

松茂町に住民票があり、接種日に65歳以上の方で本人が接種を希望する場合。

なお、60歳～64歳で心臓や腎臓、呼吸器に日常生活が極度に制限される重い病気がある方およびヒト免疫不全ウイルスによる免疫機能障害で、日常生活がほとんどできない方で接種希望の方は、保健相談センターまでお問い合わせください。

◆公費負担で接種が受けられる医療機関

- 松茂町内の医療機関(浦田病院、クリニック宙、クリニック釈羅、芳川病院、井上医院、春藤内科胃腸科、松茂内科)
- 県内の契約医療機関(必ず保健相談センターに電話でご確認ください。予診票の持参が必要です)

◆実施期間

10月1日～令和3年1月15日

ワクチンの供給量、また流行状況により変更する場合があります。

※あらかじめ医療機関に電話予約をお願いします。

◆接種回数 1回

◆自己負担金 無料

◆その他

●町内の医療機関には予診票を設置していますが、事前に必要な方は、保健相談センターまでご連絡ください。

●保険証など住所・生年月日が確認できるものを医療機関へご持参ください。



10月のお知らせ

TOWN INFORMATION

- 納期限** 11月2日(月) (3期分)
- ▼ 問合せ**
- ① 町県民税 (3期分)
 - ② 国民健康保険税 (4期分)
 - ③ 介護保険料 (4期分)
 - ④ 後期高齢者医療保険料 (3期分)
- 10月は、次の税金などの納期です。納期限までにお近くの金融機関、または役場窓口で納付してください。



- ① ② 税務課 TEL 699・8715
- ③ 長寿社会課 TEL 699・2190
- ④ 住民課 TEL 699・8712

今月の納税

お知らせ

徳島県最低賃金
10月4日から時間額796円
徳島県最低賃金が、時間額796円に改正され、今年10月4日から効力が発生することになりました。

「成年後見制度」無料相談会

認知症や障がいなどにより判断能力が十分でない方の日常生活を支援する成年後見制度の相談会を開催します。

日時 10月15日(木) 13時～15時
場所 老人福祉センター松鶴苑

▼ 問合せ (一社)コスモス 成年後見サポートセンター
TEL 679・4440

法定相続情報証明制度を ご活用ください

「法定相続情報証明制度」とは、相続人が法務局(登記簿)に必要な書類を提出し、登記官が法定相続人は誰なのかを証明する制度です。詳しくは、法務局ホームページをご覧ください。

▼ 問合せ 徳島地方務局
TEL 622・4863

募集

ポリテクセンター徳島
公共職業訓練 受講生募集
● 募集訓練科

◇ 6か月コース
溶接ものづくり科デュアル
訓練期間・12月1日～
令和3年5月28日

● 対象者
公共職業安定所に求職申込
中の方など(選考あり)

● 受講料 無料
● 募集期間 (テキスト代などは必要)
10月5日～11月2日

▼ 問合せ ポリテクセンター
徳島 TEL 654・5102



夜間・休日在宅当番医表

令和2年10月分

日曜日	医療機関名	電話番号	所在地
1 木	山田外科内科	698-5500	北島町
2 金	吉野川病院	698-6111	北島町
3 土	大久保内科	692-1220	藍住町
4 日	中山産婦人科	692-0333	藍住町
5 月	片山医院	698-2625	北島町
6 火	新居内科	698-8808	北島町
7 水	田根内科胃腸科医院	698-0123	北島町
8 木	いのもと眼科・内科	698-8887	北島町
9 金	北島こどもクリニック	697-2221	北島町
10 土	こやま小児科内科クリニック	637-3211	藍住町
11 日	内科クリニック・オクムラ	692-4771	藍住町
12 月	つかさクリニック	697-2323	北島町
13 火	中村耳鼻咽喉科クリニック	697-3213	北島町
14 水	健生きたじまクリニック	698-9629	北島町
15 木	こまつばら整形外科	698-5108	北島町
16 金	ルナウイメンズクリニック	697-2322	北島町
17 土	杉みね整形クリニック	693-1021	藍住町
18 日	きはら耳鼻咽喉科医院	693-0087	藍住町
19 月	くぼ小児科クリニック	678-7141	北島町
20 火	きたじま皮フ科	678-7010	北島町
21 水	香川内科	692-9770	藍住町
22 木	森本医院	641-4141	藍住町
23 金	中川整形外科	641-2288	藍住町
24 土	増田クリニック	693-3020	藍住町
25 日	近藤外科内科	693-1188	藍住町
26 月	藍住たまき青空クリニック	678-7727	藍住町
27 火	浜病院	692-2317	藍住町
28 水	清水内科	692-8900	藍住町
29 木	あいずみ皮ふ科	692-9211	藍住町
30 金	奥村医院	692-2403	藍住町
31 土	小松泌尿器科	692-1277	藍住町

担当時間 平日 午後6時から午後10時まで
休日 午前9時から午後10時まで
当番医は都合により変更する場合があります。また、診療科目によっては、対応できない場合がありますので、必ず先に電話でご確認の上、受診してください。
※上記以外の在宅当番医の情報は板野東部消防組合「救急病院問い合わせ電話」TEL 698-9119へお問い合わせください。
※その他、徳島救急医療電話相談、救急医療情報などについては、県のホームページ「医療とくしま」をご利用ください。
【お問い合わせ】保健相談センター TEL 683-4533

● 紙の日 ●

10月3日(土)・10日(土)
11月7日(土)・14日(土)

- ☆地域ごとに指定日がありますのでご注意ください。
- ☆当日の午前9時までに、正しい持ち寄り場所へ出してください。
- ☆古着回収は雨天の場合中止しますので、出さないようにお願いします。紙類は小雨でも回収します。
- ☆布団やぬいぐるみ、じゅうたんは「紙の日」には回収できません。粗大ごみの収集日に出してください。【お問い合わせ】環境センター TEL699-5934

今月の相談

※相談は無料です。詳細は担当課へ

相談名	相談日	時間	場所	内容	問合せ
行政相談委員による 行政相談	14日(水)	13時30分～ 15時30分	松茂町総合会館 2階 会議室2	行政(国・県・町など)の 事業に対する要望や苦情	総務課 TEL 699-8710
人権擁護委員による 人権相談	23日(金)	13時30分～ 16時		暮らしの中で起きるいじめや 体罰など人権に関する相談	福祉課 TEL 699-8713
弁護士による 無料法律相談	8日(木) ★要予約	13時～16時	老人福祉センター 松鶴苑 2階	相続関係などお気軽にご相談 ください。秘密は厳守! 予約は10月1日から受付可	社会福祉協議会 TEL 699-5352
消費生活相談	月～金 (祝日除く)	9時～15時	松茂町役場 1階 (産業環境課横)	契約や商品、悪質商法に 関するトラブルの相談	松茂・北島 消費生活センター TEL 699-4300

およろこび

お誕生おめでとう

両親の名前	性別	名前	住所
池住千里・はづき	男	葉(よう)	-
山本昭信・優子	男	拳士朗(けんしろう)	-
石堂忠継・有加	男	直継(なおつぐ)	笹木野
阿部勇一・沙耶香	女	詩(うた)	-
中井大貴・ふみか	女	結菜(ゆいな)	-
久米勇輔・伶奈	女	芹波(せりは)	広島



「農業経営収入保険で安心経営」 申し込み受け付け中です!

農業経営収入保険は農業者ごとの収入減少を総合的に補填するセーフティーネットとして、農業者の経営努力では避けられない収入減少が補償の対象です。コロナ禍による収入減少にも対応しています。

令和3年補償の新規加入は、12月末が申し込み締め切りになっております。加入要件など、詳しくは徳島県農業共済組合へお問い合わせください。

【お問い合わせ】徳島県農業共済組合

本所 TEL 622-7731



令和2年分の年末調整説明会 開催中止のお知らせ



例年開催しておりました年末調整説明会は、新型コロナウイルス感染症拡大防止のため、全国一律に開催を中止します。

なお、源泉徴収義務者の皆様は年末調整事務を適切に実施できるよう、国税庁ホームページで特集の掲載などを予定しております。

【国税庁ホームページ】 <https://www.nta.go.jp>

【お問い合わせ】鳴門税務署 TEL 685-4101

今月の表紙：今年の松中祭は、感染症対策で各教室にライブ中継をする新しい形を取り入れました。学年・クラス毎の個性がでた合唱コンクール、練習の成果を発揮した吹奏楽部コンサート。制限された中でも工夫し、魅力を感じられる文化祭でした。

9/13 まつしげまるしえを 開催しました!

9月13日に「まつしげまるしえ」を開催しました。今回も新鮮な野菜や、町内外の飲食物やハンドメイド雑貨など様々な商品が販売されたほか、今回は会場で藍染め体験を行い、様々な年代の方が藍染め体験を楽しみました。



10月のまるしえでは、松茂町の特産品である「梨」の木を使ったスプーン作り体験を行います。体験料は1本1,000円。事前予約制となりますので、体験希望の方はチャレンジ課までご連絡ください。

🍎🍎🍎🍎🍎 **お申し込み期限** 🍎🍎🍎🍎🍎

10月8日(木) 17:00まで

【お問い合わせ】チャレンジ課 ☎ 699-8711

松茂町スポーツフェスタ2020 いよいよ開幕!!

秋のスポーツイベントを下記のとおり開催します。みなさまのご参加をお待ちしております。

- 10月4日(日) 仲間とチャレンジ! 松茂町スポーツ祭
- 10月17日(土) 第22回松茂スポーツクラブチャレンジ大会
- 10月18日(日) 運動能力測定 2020
- 10月25日(日) レスミルズ体験フェスティバル in 松茂
- 11月8・15・22・29日(日/全4回) アクティブチャレンジ in 松茂
- 12月13日(日) 松茂町歩け歩け大会

★各イベントには対象条件・定員がございますので、ご確認の上、お申し込みください。
★「町民運動会」は今年は開催いたしません。ぜひ「松茂町スポーツフェスタ」にご参加ください。

【お問い合わせ】

スポーツフェスタ：第二体育館 ☎ 699-1080
町民運動会：社会教育課 ☎ 699-8719

マスコットキャラクター

松茂係長 の業務日誌

9月1日(火) ☀️
藍染め体験にいらしてきたしげ!
子育て支援センター保護者サークル
あおむしクラブ主催「親子藍染め体験」
にお邪魔してきましたしげ!
歴史民俗資料館で、僕よりも小さい
お友達がおかあさんと一緒に、真剣に
取り組んでいたしげよ!!
できあがった
作品は、自分
だけのオリジ
ナル作品👏
なかなかでき
ない貴重な
体験をして、
特別な思い
出になった
しげね☆



ゆるキャラグランプリ応援ありがとう!

ゆるキャラグランプリ無事終了しげ!
みんなのおかげで最後まで、駆け抜ける
ことができたしげ!
県内ではなんと…第1位!
引き続き松茂町の魅力を発信するた
めに、がんばっていぐから今後も応援
よろしくお願いまつ☆

松茂町文化祭は中止します

例年、11月に開催しております「松茂町文化祭」は、新型コロナウイルス感染症拡大防止のため中止します。

楽しみにして下さっていた方も多いと存じますが、ご理解のほどよろしくお願いたします。



【お問い合わせ】社会教育課 ☎ 699-8719

**防災行政無線を用いた
試験放送を行います**

左記の日程で、屋外スピーカーと戸別受信機から全国瞬時警報システム(Jアラート)を用いた試験放送が流れます。

▼全国一斉情報伝達試験

10月7日(水) 11時ごろ

▼緊急地震速報訓練

11月5日(木) 10時ごろ

【お問い合わせ】危機管理課

☎ 699・8725